

PLANTA DE LAYOUT PAVIMENTO SUPERIOR
Escala 1:100

Qtd.	Qtd.	Descrição (Atribuição)
4	4	Armário em aço com 8 portas com dimensão aproximada de 0,80m x 0,40m e altura de 0,70m ou equivalente.
15	15	Estante em inox com dimensão aproximada de 0,90m x 0,35m e altura de 0,20m ou equivalente.
9	9	Armário retangular com dimensão aproximada de 1,40m x 0,45m e altura de 0,20m ou equivalente.
5	5	Armário retangular com dimensão aproximada de 1,20m x 0,60m e altura de 0,70m ou equivalente.
2	2	Armário em aço com 12 portas com dimensão aproximada de 0,80m x 0,40m e altura de 0,70m ou equivalente.
3	3	Armário em aço com 6 portas dimensão aproximada de 0,30m x 0,40m e altura de 0,70m ou equivalente.
5	5	Armário em aço com 10 portas com dimensão aproximada de 1,20m x 0,40m e altura de 0,70m ou equivalente.
1	1	Armário em aço tipo porta com dimensão aproximada de 0,70m x 0,40m e altura de 0,45m ou equivalente.
19	19	Banco gratuito dimensão aproximada de 0,45m e altura de 0,45m ou equivalente.
2	2	Banco de apoio para avaliação dimensão aproximada de 1,10m x 0,45m e altura de 0,45m ou equivalente.
5	5	Cadeiras de paciente.
1	1	Cadeiras de parede em aço inox, para pendurar instrumentos ou exames.
10	10	Pufos para sala de estar.
14	14	Cadeiras para mesa de jantar (sólido).
101	101	Cadeiras de escritório gratuitas ou equivalentes.
96	96	Cadeiras sem braço para paciente (suspensão).
12	12	Pufos para paciente (sólido).
92	92	Pufos para paciente em espera.
2	2	Pufos para cadeira de paciente.
31	31	Cadeiras para avaliação.
2	2	Pufos inclinável para coleta e/ou atendimento de paciente.
5	5	Cadeiras de escritório gratuitas, sem braço.
3	3	Carro de limpeza para DM.
1	1	Carro tipo hopstair.
2	2	Carro para guarda de roupa suja.
1	1	Baladeiro suspenso.
1	1	Apoio de tomografia.
4	4	Estante em aço com dimensão aproximada de 0,81m x 0,25m e altura de 1,65m ou equivalente.
13	13	Baladeiro suspenso.
3	3	Cadeiras convencional.
31	31	Mesa de exame clínico fixa, com dimensão aproximada de 1,80m x 0,55m.
10	10	Mesa para exame com rodízio, dimensão aproximada de 1,80m x 0,55m.
9	9	Mesa para recuperação de pacientes.
1	1	Mesa hospitalar para endoscopia.
1	1	Mesa de cirurgia.
6	6	Mesa circular com dimensão de aproximadamente 1,20m de raio e altura de 0,75m ou equivalente.
3	3	Mesa retangular com dimensão de aproximadamente 2,00 x 0,80m e altura de 0,75m ou equivalente.
10	10	Mesa retangular com dimensão aproximada de 1,40m x 0,60m e altura de 0,75m, com gaveteiro de apoio ou equivalente.
2	2	Mesa retangular com dimensão aproximada de 1,40m x 0,60m e altura de 0,75m ou equivalente.
26	26	Mesa retangular com dimensão aproximada de 1,20m x 0,60m e altura de 0,75m ou equivalente.
3	3	Mesa de apoio com dimensão aproximada de 0,40m x 0,40m e altura de 0,70m ou equivalente.
1	1	Mesa retangular com dimensão 7,00m x 1,00m e altura de 0,75m. Falso teto médio ou equivalente.
2	2	Mesa retangular com dimensão de 3,00m x 0,60m e altura de 0,75m, com 12 gaveteiros em 20 cm de largura de mesa ou equivalente.
13	13	Mesa de apoio hospitalar em aço inox, com dimensão aproximada de 1,40m x 0,60m e altura de 0,75m ou equivalente.
3	3	Mesa retangular com dimensão aproximadamente 2,00m x 0,80m e altura de 0,75m ou equivalente.
1	1	Mesa quadrada com dimensão de aproximadamente 0,60m x 0,60m e altura de 0,75m ou equivalente.
3	3	Mesa retangular com dimensão aproximada 1,00m de altura de 0,20m, com 04 cadeiras em aço ou equivalente.
1	1	Mesa em L com dimensões aproximadas de 1,60m x 1,60 x 0,75, com gaveteiro ou equivalente.
2	2	Mesa circular com dimensão de aproximadamente 0,80m de diâmetro e altura de 0,75m ou equivalente.
2	2	Núcleo em MDF com dimensão aproximada de 3,00m x 0,30m e altura de 0,80m ou equivalente.
2	2	Núcleo em MDF com dimensão aproximada de 3,00m x 0,30m e altura de 0,80m ou equivalente.
1	1	Núcleo em MDF com dimensão aproximada de 1,50m x 0,30m e altura de 0,80m ou equivalente.
1	1	Armário superior chavado para guarda de controle, com dimensão aproximada de 0,70m x 0,30m e altura de 0,60m ou equivalente.
1	1	Painel em plástico com dimensões aproximadas de 0,80m x 1,20m ou equivalente.
1	1	Pufos para Reciclável tipo Hospitalar.
1	1	Rack ou suporte para sala de estar dimensão de 2,00m x 0,35m e altura de 0,80m ou equivalente.
53	53	TV de 55" com suporte fixo ou móvel instalada na parede.

REVISÃO	ALTERAÇÃO	DATA
R05	REVISÃO ANVISA	14/03/2025
R04	REVISÃO ANVISA	18/03/2025
R03	COMPATIBILIZAÇÃO COM O MAGNETO	23/04/2024
R02	REVISÃO DE LAYOUT - ORIENTAÇÃO DO FNS	08/04/2024
R01	COMPATIBILIZAÇÃO COM PROJETO ESTRUTURAL	22/03/2024

ASSINATURAS E CAMBOS DO DENTE: APROVAÇÃO E EXECUÇÃO: PLANTA/CHAVE DE SITUAÇÃO:

TÍTULO DO PROJETO: **POLICLINICA**

PROPRIETÁRIO: **MINISTÉRIO DA SAÚDE**

SECRETARIA DE ATENÇÃO ESPECIALIZADA À SAÚDE

CPF: 00.394.544/0109-03

ENDEREÇO: **Secretaria de Atenção Especializada à Saúde**
Expansão dos Minérios Bloco G Edifício Sede - Ministério da Saúde
CEP 70.058-900 - Brasília- DF

ORÇAMENTO: **ARQUITETURA**

PROJETO DE ARQUITETURA: **14046447**

PROJETO DE ARQUITETURA: **14046447**



PROJETO DE REFERÊNCIA DE ARQUITETURA

DESCRIÇÃO DA ETAPA:

NUMERO DA FOLHA	NOME DO ARQUIVADO	REVISÃO	UNIDADE	DATA	ESCALA
5/34	MS_POL_PE_AQ_	R05	METROS	26/08/2025	INDICADA

MIRELA PILOM PESSATI
VICTÓRIA ANELLI CARVALLA
SIMONE ALVES PRADO MENEZES

PROFISSIONAL REGISTRADO
REGISTRO: A 25669-2
A 24715-6
A 36015-5

PROFISSIONAL REGISTRADO
REGISTRO: A 25669-2
A 24715-6
A 36015-5

PROFISSIONAL REGISTRADO
REGISTRO: A 25669-2
A 24715-6
A 36015-5

PROFISSIONAL REGISTRADO
REGISTRO: A 25669-2
A 24715-6
A 36015-5

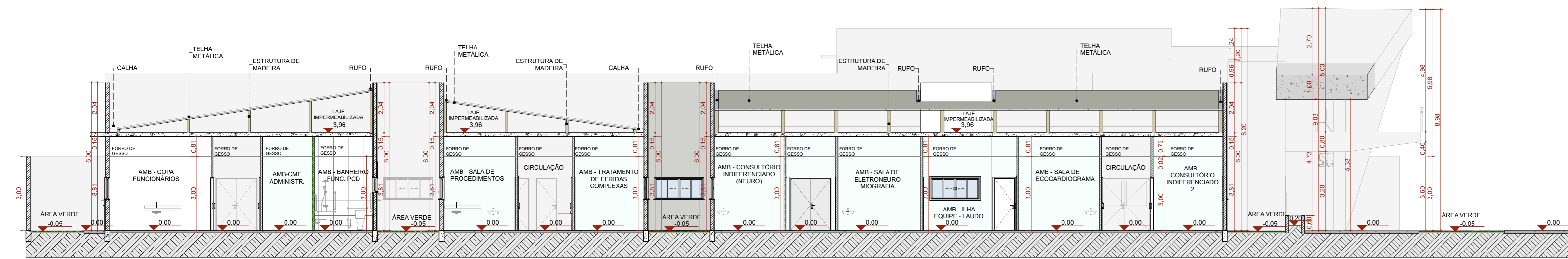

CORTE A
Esc. = 1:100

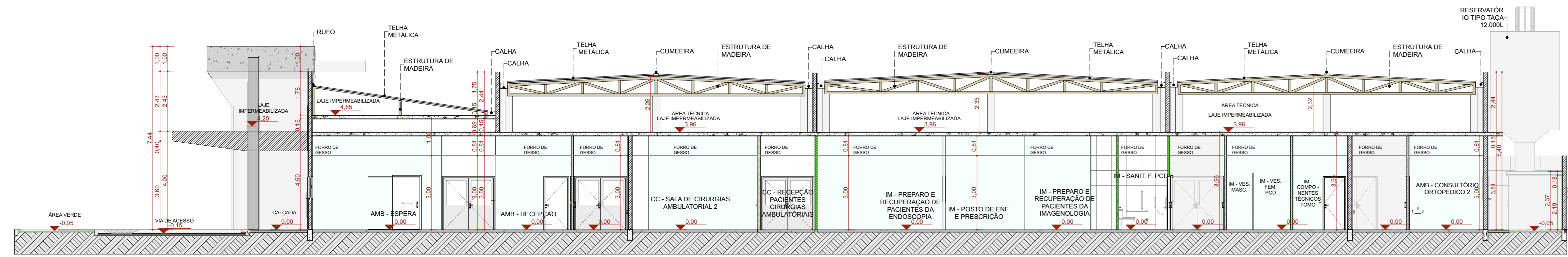

CORTE B
Esc. = 1:100

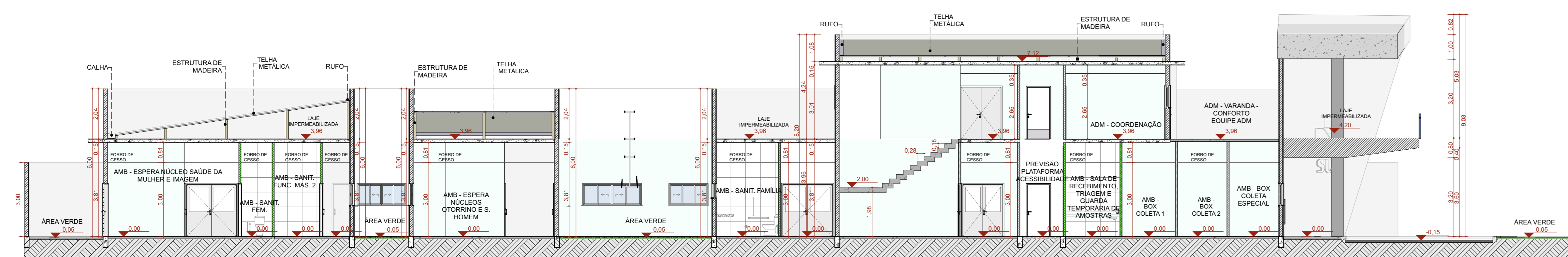

CORTE C
Esc. = 1:100

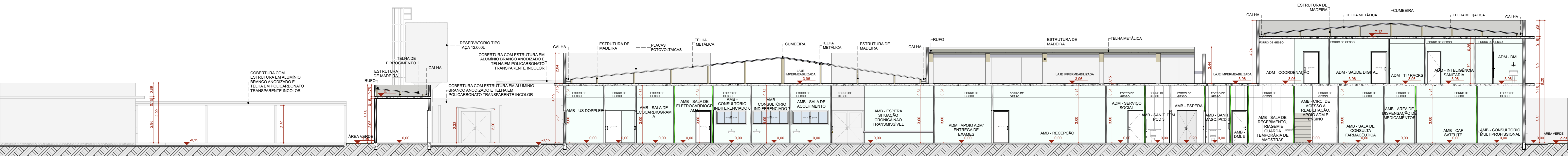

CORTE D
Esc. = 1:100

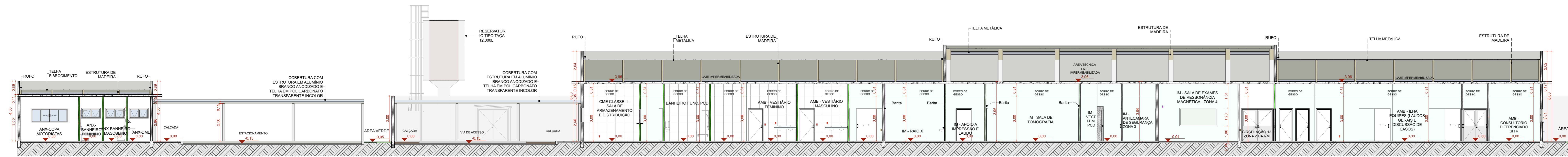

CORTE E
Esc. = 1:100

REVISÃO	ALTERAÇÃO	DATA
R05	REVISÃO ANISA	14/03/2025
R04	REVISÃO ANISA	18/03/2025
R03	COMPATIBILIZAÇÃO COM O MAGNETO	23/04/2024
R02	REVISÃO DE LAYOUT - ORIENTAÇÃO DO FNS	08/04/2024
R01	COMPATIBILIZAÇÃO COM PROJETO ESTRUTURAL	22/03/2024

TÍTULO DO PROJETO	PROPRIETÁRIO	PROJETO DE ARQUITETURA
PROJETO DE REFERÊNCIA DE ARQUITETURA	MINISTÉRIO DA SAÚDE SECRETARIA DE ATENÇÃO ESPECIALIZADA À SAÚDE	SECRETARIA DE ATENÇÃO ESPECIALIZADA À SAÚDE

REVISÃO	UNIDADE	DATA	ESCALA
R05	METROS	26/08/2025	INDICADA



00.394.544/0109-03
 SECRETARIA DE ATENÇÃO ESPECIALIZADA À SAÚDE
 Esplanada dos Ministérios Bloco G Edifício Sede - Ministério da Saúde
 CEP 70.058-900 - Brasília - DF

MIRELA PILOM PRESATTI
 VICTÓRIA ANELLI CARVALHA
 SIMONE ALVES PRADO MENEZES

A 25669-2
 A 24715-6
 A 36015-5

FOLHA Nº ESTERIO
 197.48 x 84.18

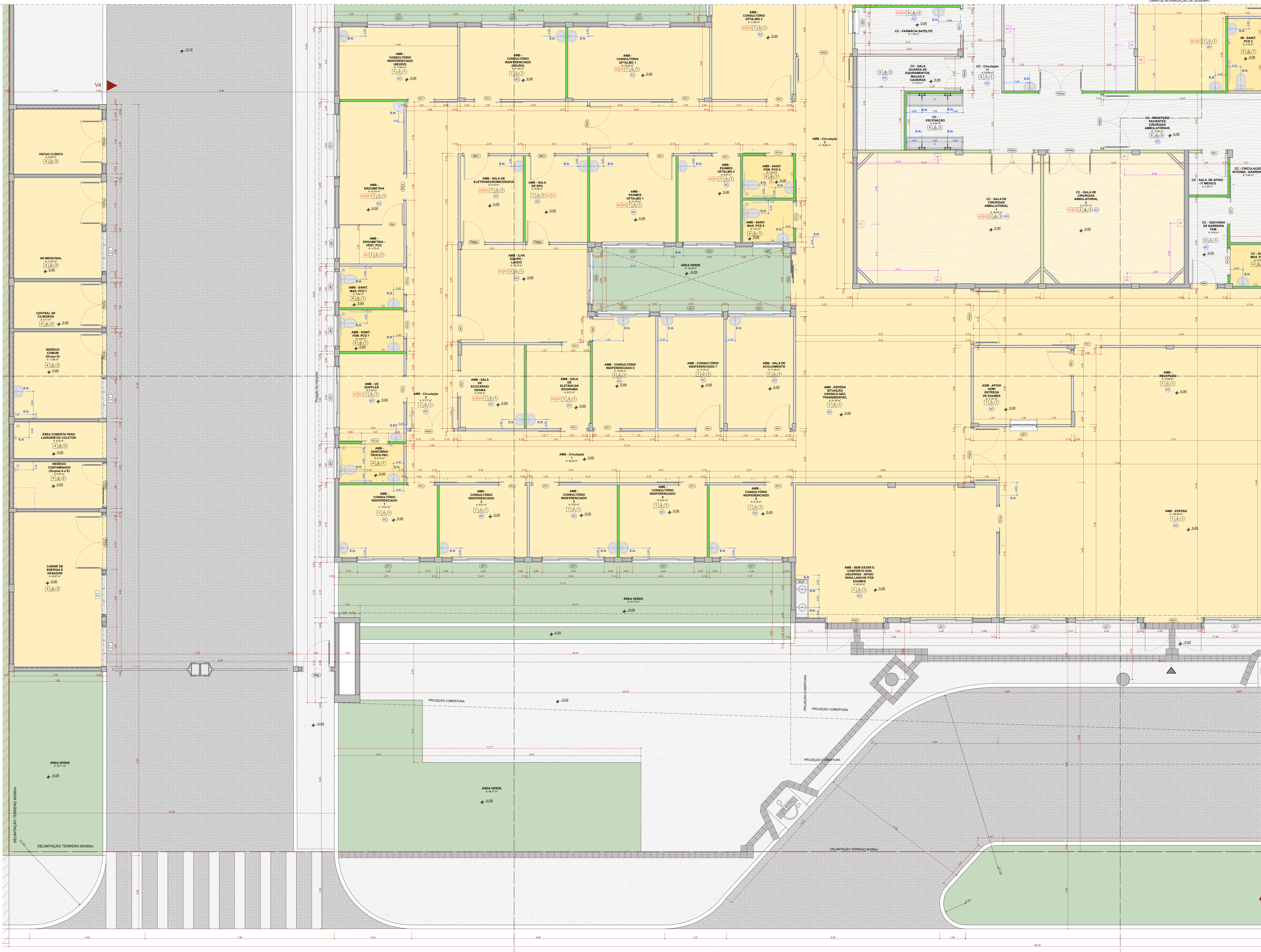

PLANTA DE INTERRUÇÃO DE DESENHO

PLANTA DE INTERRUÇÃO DE DESENHO

Planta de Situação - Parte 1

ASINATURAS E CARIMBOS DO ENTE: APROVAÇÃO E EXECUÇÃO PLANTA CHAVE DE SITUAÇÃO

REVISÃO	ALTERAÇÃO	DATA
R05	REVISÃO ANOVA	14/08/2025
R04	REVISÃO ANOVA	19/03/2025
R03	COMPATIBILIZAÇÃO COM O MAGNETO	23/04/2024
R02	REVISÃO DE LAYOUT - ORIENTAÇÃO DO FNS	08/04/2024
R01	COMPATIBILIZAÇÃO COM PROJETO ESTRUTURAL	22/03/2024

TÍTULO DO PROJETO: **POLICLINICA**

PROPRIETÁRIO: **MINISTÉRIO DA SAÚDE**

SECRETARIA DE ATENÇÃO ESPECIALIZADA À SAÚDE

CPNJ: 00.394.544/0109-03

ENGENHEIRO: **VICTÓRIA ANGÉLI CAPOVILLA**

SECRETARIA de Atenção Especializada à Saúde
Espanhada dos Ministérios Bloco G Edifício Sede - Ministério de Saúde
CEP 70. 058-900 - Brasília- DF

DESIGNADA: **ARQUITETURA**

REGISTRO: **14046447**

TÍTULO DA PRÁTICA: **PLANTA TÉCNICA PARTE 1**

DESCRIÇÃO DA ETAPA: **PROJETO DE REFERÊNCIA DE ARQUITETURA**

NOBRE PRÁTICA - ARQUIVO	REVISÃO	UNIDADE	DATA	ESCALA
03/4 MS_POL_PE_AQ	R05	METROS	26/08/2025	INDICADA

MIRELA PILON PESSATTI
VICTÓRIA ANGÉLI CAPOVILLA
SIMONE ALVES PRADO MENEZES

A 25669-2
A 247156-6
A 30015-5

AUTORIA INTELLECTUAL
REGISTRO

DIREITOS AUTORAIS RESERVADOS CONFORME LEGISLAÇÃO NACIONAL E INTERNACIONAL

FOLHA Nº 12/14

PLANTA TÉCNICA TÉRREO
Esc. = 1:50

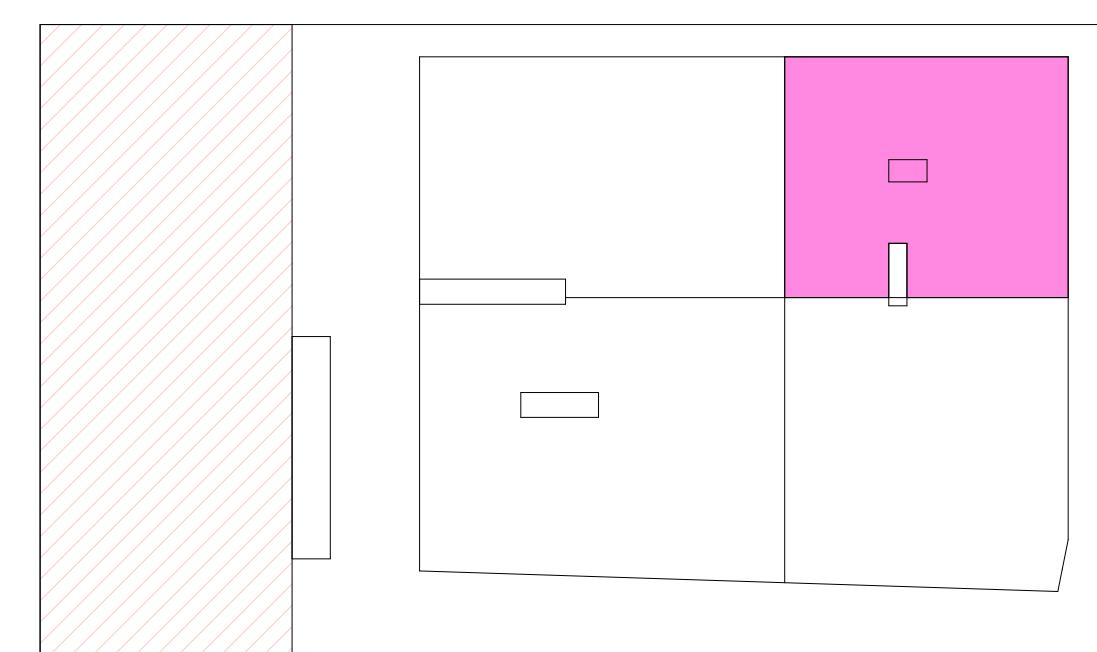
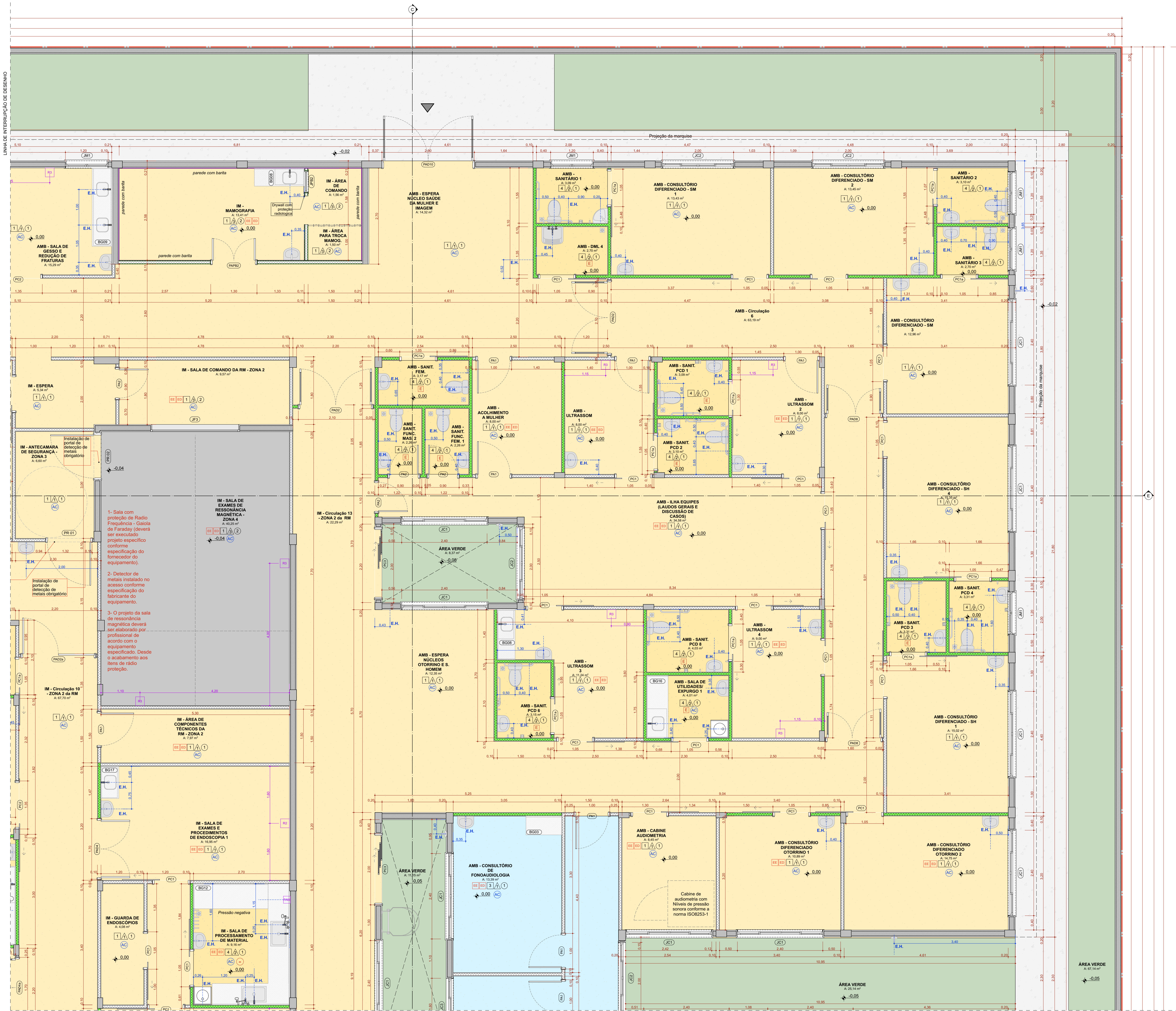

ASSINATURAS E CARIMBOS DO ENTE: APROVAÇÃO E EXECUÇÃO

PLANTA CHAVE DE SITUAÇÃO

REVISÃO	ALTERAÇÃO	DATA
R05	REVISÃO ANÁLISE	14/08/2025
R04	REVISÃO ANÁLISE	18/03/2025
R03	COMPATIBILIZAÇÃO COM O MAGNETO	23/04/2024
R02	REVISÃO DE LAYOUT - ORIENTAÇÃO DO FNS	08/04/2024
R01	COMPATIBILIZAÇÃO COM PROJETO ESTRUTURAL	22/03/2024

TÍTULO DO PROJETO:
POLICLINICA

PROPRIETÁRIO:
MINISTÉRIO DA SAÚDE
SECRETARIA DE ATENÇÃO ESPECIALIZADA À SAÚDE

CPNJ:
00.394.544/0109-03

ENDEREÇO:
Secretaria de Atenção Especializada à Saúde
Espanada dos Ministérios Bloco G Edifício Sede - Ministério
de Saúde
CEP 70. 058-900 - Brasília- DF

TÍTULO DA PRONCHA:
PLANTA TÉCNICA PARTE 3

DESCRIÇÃO DA ETAPA:
PROJETO DE REFERÊNCIA DE ARQUITETURA

DESCRIÇÃO DA PRONCHA:
NOME PRONCHA: ARQUIVO
10/34 MS_POL_PE_AQ_



REVISÃO	UNIDADE	DATA	ESCALA
R05	METROS	26/08/2025	INDICADA

A 25669-2
A 247156-6
A 36015-5

MIRELA PILON PESSATTI
VICTÓRIA ANGÉLI CAPOVILLA
SIMONE ALVES PRADO MENEZES

AUTORIA INTELLECTUAL

REGISTRO

FOLHA 03
TOTAL 14/16