

1º ANÁLISE DE AMOSTRAS DE ALIMENTOS PERECÍVEIS – 20201

Nº EDITAL: PREGÃO PRESENCIAL Nº 152/2020-PMBC

OBJETO: Registro de Preços para aquisição de Carne bovina iscas de acém (Lote 3 item 61) para compor o rol de alimentos da merenda escolar nos Centros de Educação Municipal e Núcleos de Educação Infantil

EMPRESA: **ALCA ALIMENTOS LTDA EPP**

ETAPAS DA ANÁLISE: 1. Especificações/ 2. Laudo

1. Especificações

Lote 3 item 61 – Carne bovina Isclas de acém	Previsto/Homologado	Amostra	Obs
Descrição	Carne bovina tipo acém em isca, congelada, limpa. Cada isca deverá ter tamanho aproximado de 6 cm de comprimento por 2 cm de largura. O produto deve ser manipulado em condições higiênicas adequadas, proveniente de bovinos saudáveis, abatidos sob inspeção veterinária. O produto deverá ser congelado em temperatura igual ou inferior a -18°C e transportado em caminhão frigorífico a essa mesma temperatura, em condições que preservem as características e qualidade da carne.	Não há padrão no tamanho das isclas, muitos pedaços pequenos.	Reprovado
Marca	Alca	Alca	Aprovado
Embalagem	A embalagem de carne tipo acém em isca congelada deverá apresentar peso líquido de 01 kg, com embalagem a vácuo, termo-encolhível, atóxica, transparente e resistente, termossoldada. Deve estar intacta, sem perfurações. Quando descongelado, o produto não poderá perder percentual de água superior ao determinado pela legislação. No rótulo de cada embalagem deve constar identificação completa do produto (nome do corte da carne), marca, identificação da origem (nome e endereço do matadouro frigorífico ou entreposto de carne), peso líquido, data de processamento e prazo de validade (ou número do lote e data de validade), condições de armazenamento, carimbo oficial do SIF ou SIE e indicação da expressão: Registro no Ministério da Agricultura SIF/DIPOA sob nº-----/-----.	Embalagem com 0,996Kg	Aprovado
Validade	Min 10 meses da data de entrega	29/01/2022	Aprovado
Sensorial	Carne de cor vermelha cereja, sem manchas esverdeadas ou pardacentas, elástica, firme e com odor agradável, cortada em iscas de aproximadamente 6 cm de comprimento por 2 cm de largura.	Não há padrão no tamanho das isclas. Muitas partes de gordura.	Reprovado
PARECER	REPROVADO		

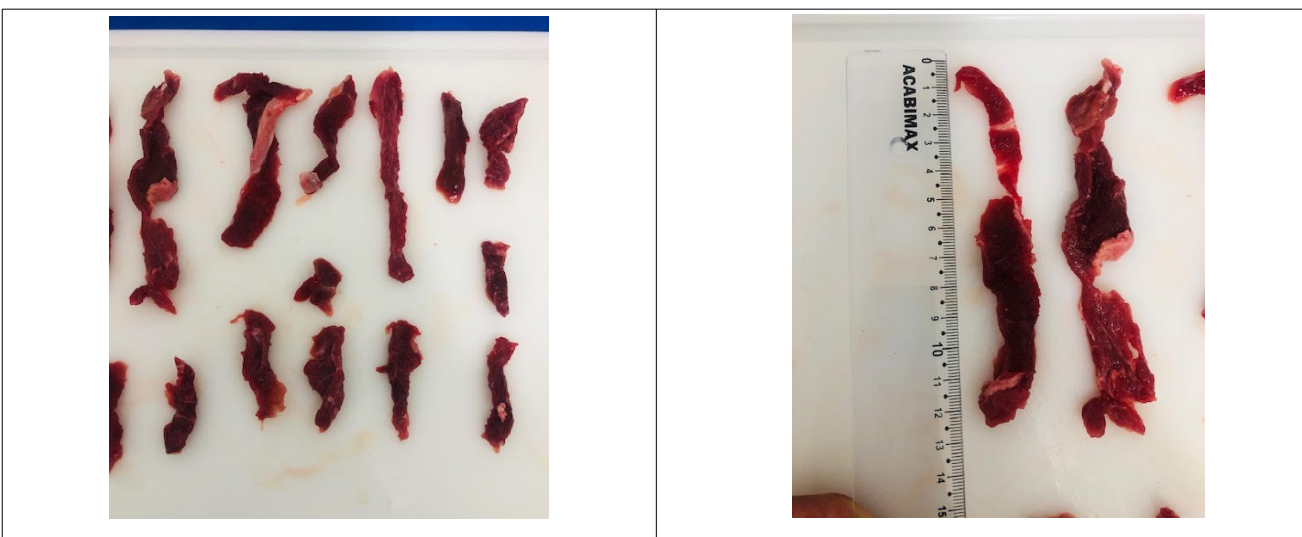

2. Laudo

O lote avaliado e que consta no laudo (Data de fabricação: 08/02/2021; Lote nº:21-02-05/0040) não é o mesmo das amostras entregues para análise (Data de fabricação: 12/02/2021; Lote nº:21-02-12/0017). De acordo com edital, as amostras entregues devem ser do mesmo lote avaliado.



Resultado final da análise da amostra

Amostra REPROVADA, Não há padrão no corte das iscas, estas variam muito com relação a especificação do edital e devido ao fato do lote avaliado, que consta no laudo, não ser o mesmo entregue para análise da amostra.

Ana Paula Harmel
Ana Paula Harmel
Nutricionista
CRN10: 3894

Luciana Segato
Luciana Segato
Nutricionista
CRN10: 0711

Jeniffer D. de Souza
Jeniffer Diniz de Souza
Nutricionista
CRN10: 3157