

Legenda de condutos - CALÇADA	
	Água Fria
	Água Fria (Fleixa)
	Alimentação

Legenda das Instalações - CALÇADA	
	LV - Lavatório com peixe de 90° - 25 mm - 1/2"
	PIA - Pia de cozinha com peixe de 90° - 25 mm - 3/4"
	RE - Registo esfere VS compacto sólido - 1 1/2"
	TJ - Tomara de Jarden com peixe 90° - 25 mm x 1/2"

Legenda - CALÇADA	
	Alimentador Paredal
	Bomba Hidráulica
	Curva de transposição
	Hidrometro individual
	Registo de Pressão com PVC soldável
	Registo de grelha cilíndrica normal de PVC soldável
	Registo esfere VS compacto sólido
	Reservatório 5000L
	Válvula de descarga de PVC soldável
	Válvula de retenção vertical de PVC soldável
	Válvula de retenção horizontal de PVC soldável

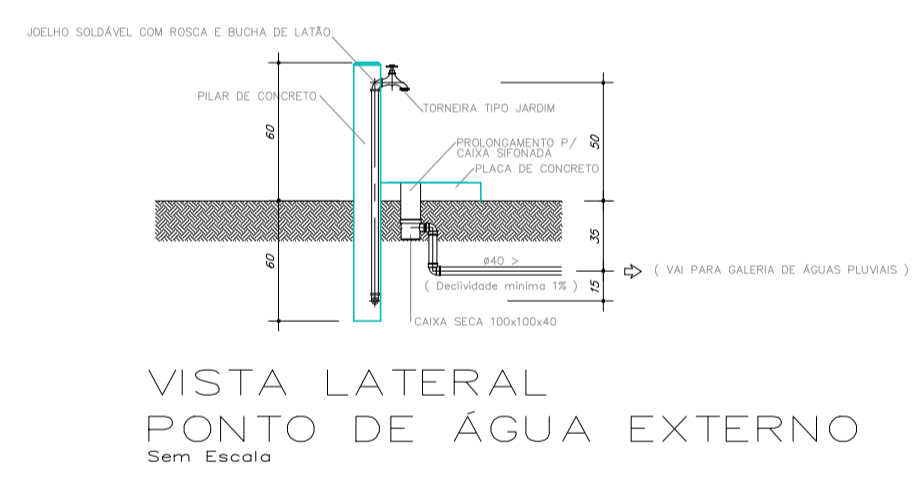

PLANTA - HIDRÁULICO - CALÇADA
ESC. 1/100

PROJETO HIDROSSANITÁRIO					
				1	
PROJETO HIDROSSANITÁRIO	CONTRATADO: Tatle Henrique Pereira Fonseca	SECRETARIA SECRETARIA DE ATENÇÃO ESPECIALIZADA A SAÚDE			
Comissão: CREIA-AG: 284463D	Endereço: Rua Sampaio, Nº 11 Vila Nova, Fátima - MG Telefone: CEL: (35) 8.9878-0332 Email: eng.tatlehenrique@gmail.com	OBRA: CONSTRUÇÃO DE IMÓVEL COMERCIAL	PROJETO POLICLÍNICA	Número Cliente: 12/2024	
DATA: 26/04/2024	VERIF: 09/03/2024	APROV:	UNIDADE (EXCETO INDICADO): cm	REFERÊNCIA (1) (DESDO)	
NOME VISTO:	TÍTULO PLANTA HIDRÁULICO CALÇADA, NOTAS, LEGENDAS				
HDR	ESCALA: INDICADAS NO DESENHO	DESENHO NÚMERO: 00001	MOD: HDR	REVISÃO: 00	FOLHA 01/19

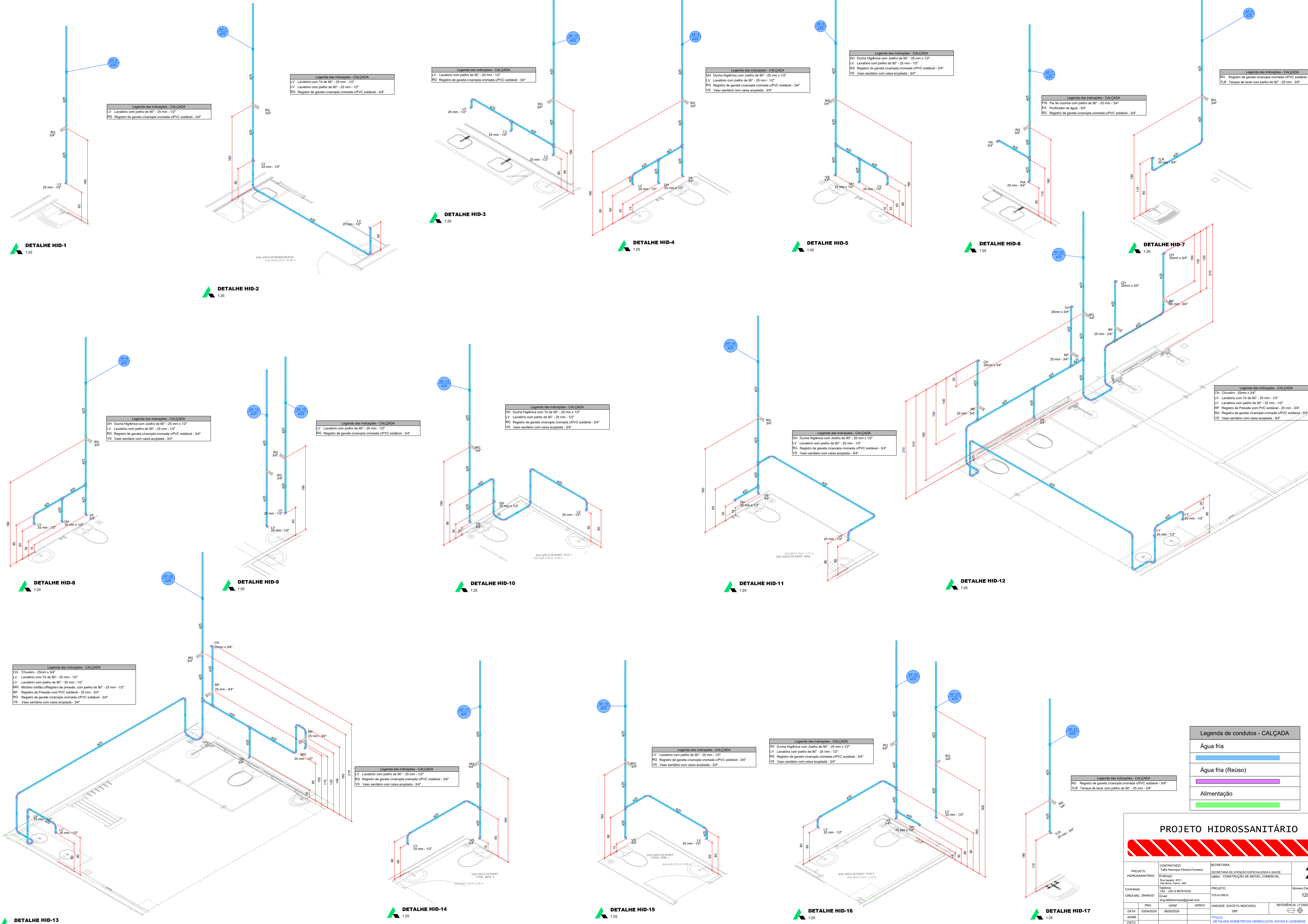

Legenda das indicações - CALÇADA
 LV Lavatório com peelho de 90° - 25 mm - 1/2"
 RG Registro de gaveta c/canoja cromada c/PVC soldável - 3/4"

Legenda das indicações - CALÇADA
 LV Lavatório com peelho de 90° - 25 mm - 1/2"
 LV Lavatório com peelho de 90° - 25 mm - 1/2"
 RG Registro de gaveta c/canoja cromada c/PVC soldável - 3/4"

Legenda das indicações - CALÇADA
 LV Lavatório com peelho de 90° - 25 mm - 1/2"
 RG Registro de gaveta c/canoja cromada c/PVC soldável - 3/4"

Legenda das indicações - CALÇADA
 DH Ducha Higiénica com Joelho de 90° - 25 mm x 1/2"
 LV Lavatório com peelho de 90° - 25 mm - 1/2"
 RG Registro de gaveta c/canoja cromada c/PVC soldável - 3/4"
 VS Vaso sanitário com caixa acoplada - 3/4"

Legenda das indicações - CALÇADA
 DH Ducha Higiénica com Joelho de 90° - 25 mm x 1/2"
 LV Lavatório com peelho de 90° - 25 mm - 1/2"
 RG Registro de gaveta c/canoja cromada c/PVC soldável - 3/4"
 VS Vaso sanitário com caixa acoplada - 3/4"

Legenda das indicações - CALÇADA
 PA Pa de cozinha com peelho de 90° - 25 mm - 3/4"
 PA Purificador de água - 3/4"
 RG Registro de gaveta c/canoja cromada c/PVC soldável - 3/4"

Legenda das indicações - CALÇADA
 RG Registro de gaveta c/canoja cromada c/PVC soldável - 3/4"
 TLR Tanque de lavar com peelho de 90° - 25 mm - 3/4"

Legenda das indicações - CALÇADA
 DH Ducha Higiénica com Joelho de 90° - 25 mm x 1/2"
 LV Lavatório com peelho de 90° - 25 mm - 1/2"
 RG Registro de gaveta c/canoja cromada c/PVC soldável - 3/4"
 VS Vaso sanitário com caixa acoplada - 3/4"

Legenda das indicações - CALÇADA
 LV Lavatório com peelho de 90° - 25 mm - 1/2"
 RG Registro de gaveta c/canoja cromada c/PVC soldável - 3/4"

Legenda das indicações - CALÇADA
 DH Ducha Higiénica com Te de 90° - 25 mm x 1/2"
 LV Lavatório com peelho de 90° - 25 mm - 1/2"
 RG Registro de gaveta c/canoja cromada c/PVC soldável - 3/4"
 VS Vaso sanitário com caixa acoplada - 3/4"

Legenda das indicações - CALÇADA
 DH Ducha Higiénica com Joelho de 90° - 25 mm x 1/2"
 LV Lavatório com peelho de 90° - 25 mm - 1/2"
 RG Registro de gaveta c/canoja cromada c/PVC soldável - 3/4"
 VS Vaso sanitário com caixa acoplada - 3/4"

Legenda das indicações - CALÇADA
 CH Chuveiro - 25mm x 3/4"
 LV Lavatório com Te de 90° - 25 mm - 1/2"
 LV Lavatório com peelho de 90° - 25 mm - 1/2"
 RP Registro de Pressão com PVC soldável - 25 mm - 3/4"
 RG Registro de gaveta c/canoja cromada c/PVC soldável - 3/4"
 VS Vaso sanitário com caixa acoplada - 3/4"

Legenda das indicações - CALÇADA
 CH Chuveiro - 25mm x 3/4"
 LV Lavatório com Te de 90° - 25 mm - 1/2"
 LV Lavatório com peelho de 90° - 25 mm - 1/2"
 MIC Mistura s/risbo c/Registro de pressão, com peelho de 90° - 25 mm - 1/2"
 RP Registro de Pressão com PVC soldável - 25 mm - 3/4"
 RG Registro de gaveta c/canoja cromada c/PVC soldável - 3/4"
 VS Vaso sanitário com caixa acoplada - 3/4"

Legenda das indicações - CALÇADA
 LV Lavatório com peelho de 90° - 25 mm - 1/2"
 RG Registro de gaveta c/canoja cromada c/PVC soldável - 3/4"
 VS Vaso sanitário com caixa acoplada - 3/4"

Legenda das indicações - CALÇADA
 LV Lavatório com peelho de 90° - 25 mm - 1/2"
 RG Registro de gaveta c/canoja cromada c/PVC soldável - 3/4"
 VS Vaso sanitário com caixa acoplada - 3/4"

Legenda das indicações - CALÇADA
 DH Ducha Higiénica com Joelho de 90° - 25 mm x 1/2"
 LV Lavatório com peelho de 90° - 25 mm - 1/2"
 RG Registro de gaveta c/canoja cromada c/PVC soldável - 3/4"
 VS Vaso sanitário com caixa acoplada - 3/4"

Legenda das indicações - CALÇADA
 RG Registro de gaveta c/canoja cromada c/PVC soldável - 3/4"
 TLR Tanque de lavar com peelho de 90° - 25 mm - 3/4"

Legenda de condutos - CALÇADA

Água fria	
Água fria (Reúso)	
Alimentação	

PROJETO HIDROSSANITÁRIO

CONTRATADO: Tallo Henrique Pereira Fonseca ENDEREÇO: Rua Nova, Nº 1 Vila Nova, Fama - MG Telefone: (31) 9.9879-0332 Email: eng.talhenrique@gmail.com		SECRETARIA SECRETARIA DE ATENÇÃO ESPECIALIZADA A SAÚDE OBRA: CONSTRUÇÃO DE IMÓVEL COMERCIAL	2 Número Cliente: 12/2024
PROJETO CREA/CAO: 284463D Emissão: eng.talhenrique@gmail.com		PROJETO POUQUINHA	
DATA: 03/04/2024 NOME:	VERIF: 09/03/2024 APROV:	UNIDADE: (EXCETO INDICADO) CDR	REFERÊNCIA (1) (DESDR)
VISTO:	ESCALA: INDICADAS NO DESENHO	DESENHO NÚMERO: 00001 MOD:	REVISÃO: 00 FOLHA: 02/19

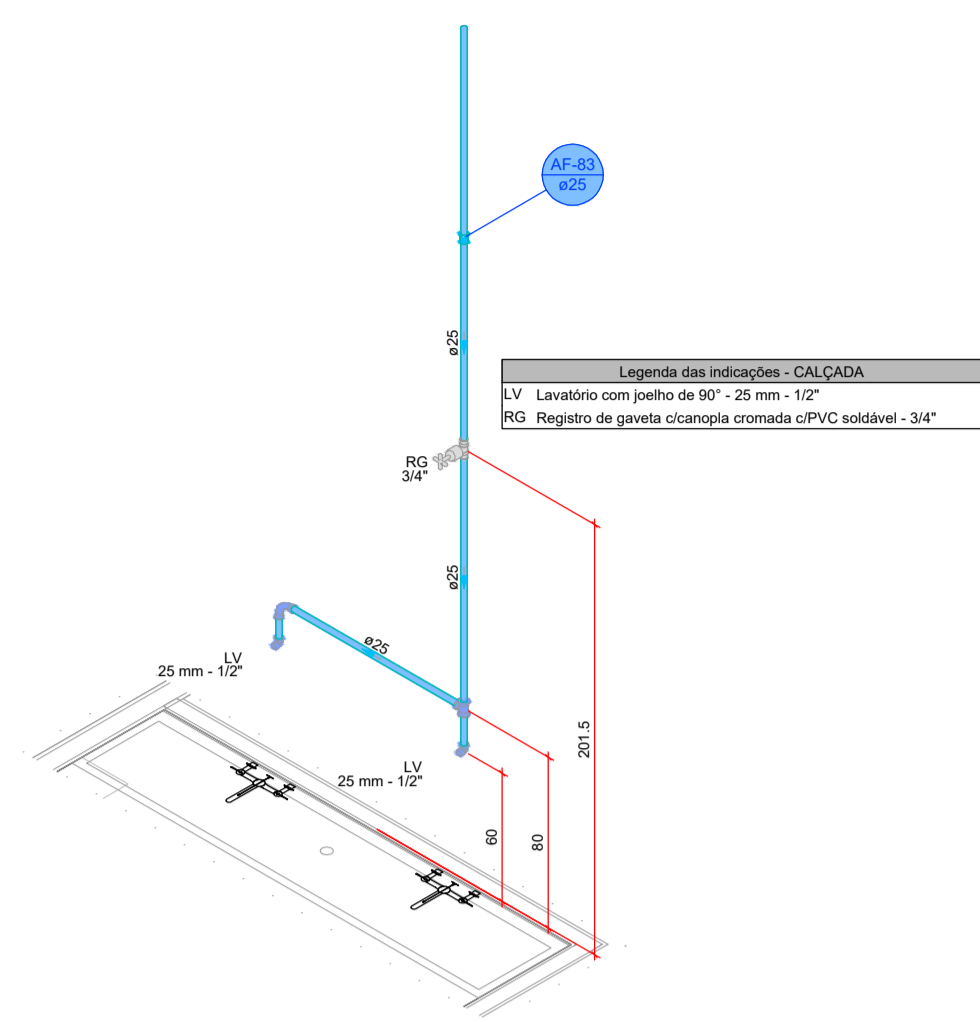

DETALHE HID-50
1:25

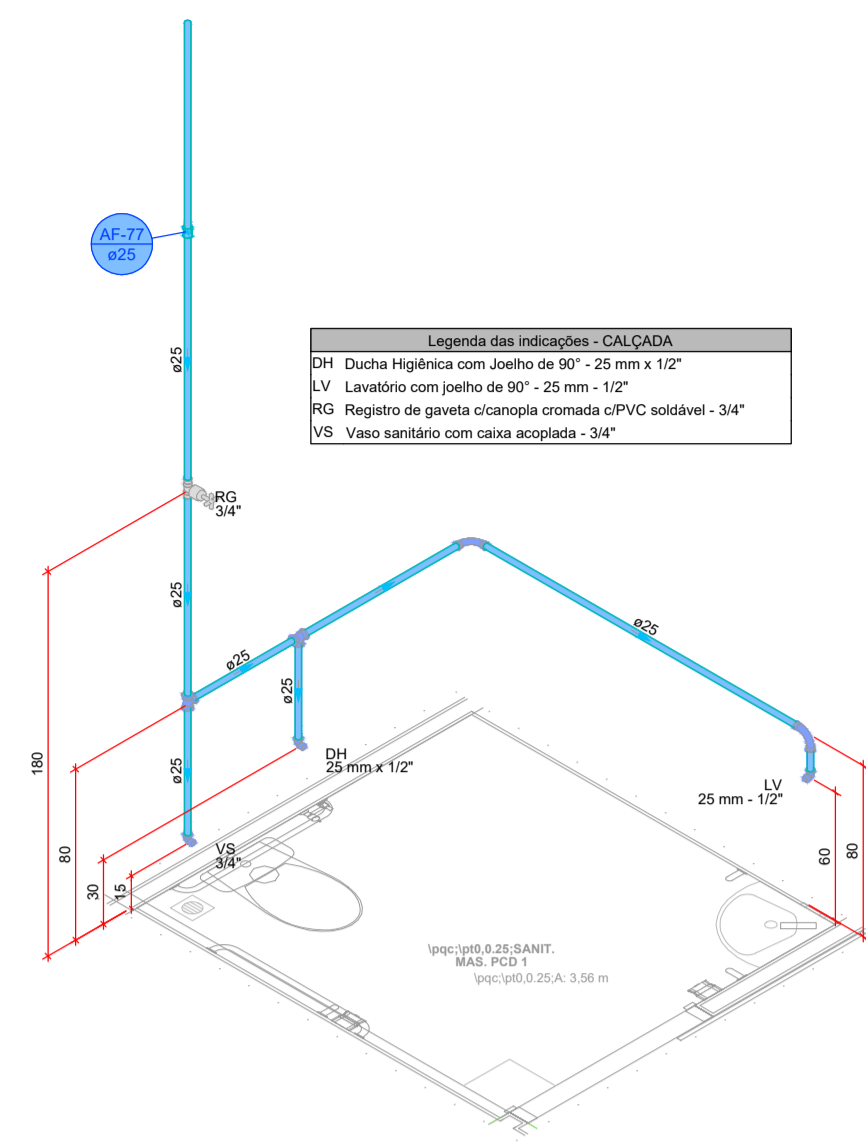

DETALHE HID-51
1:25

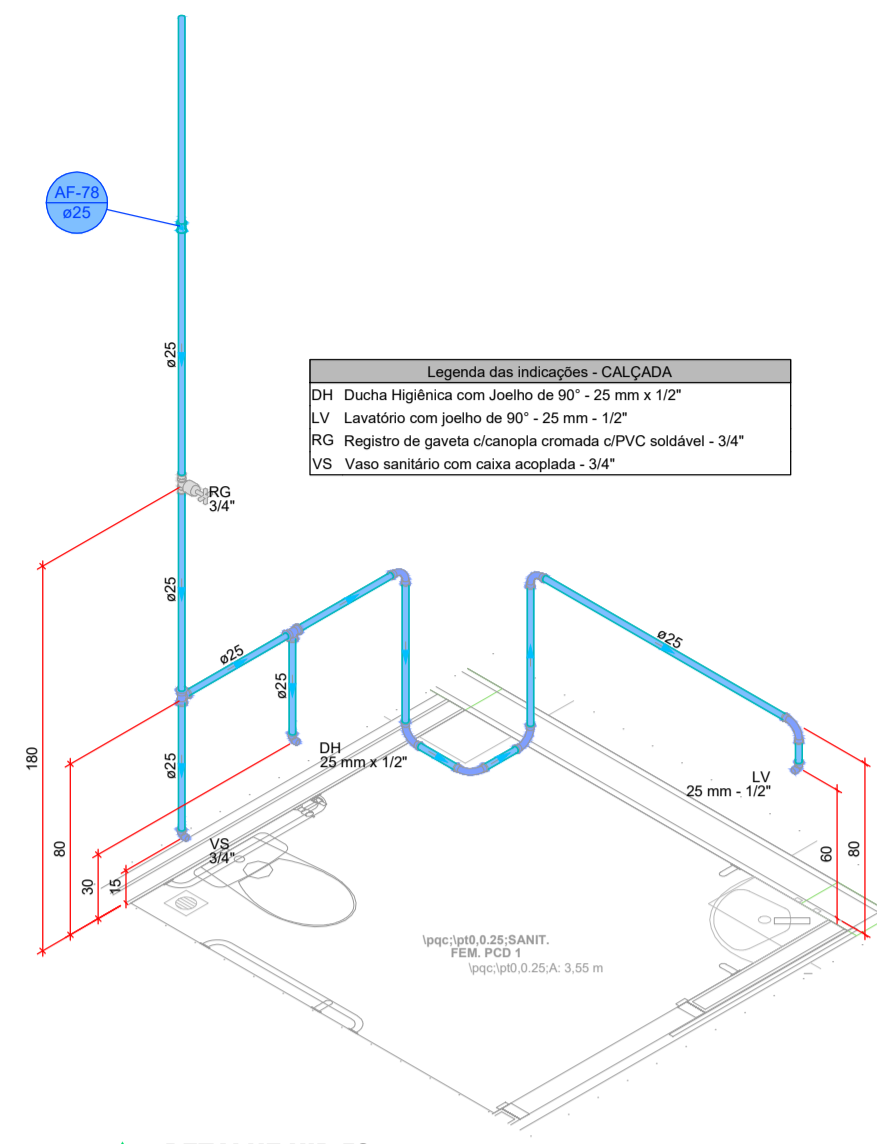

DETALHE HID-52
1:25

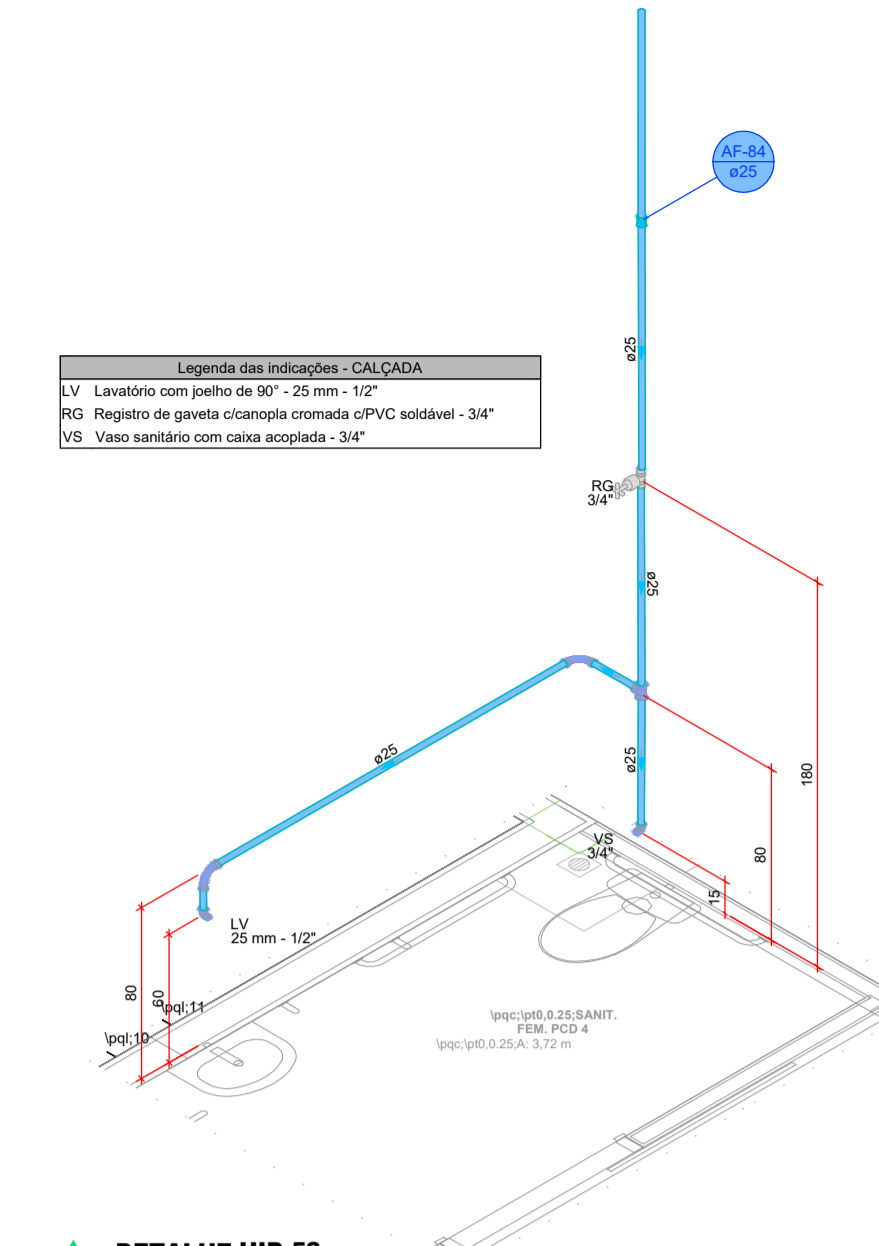

DETALHE HID-53
1:25

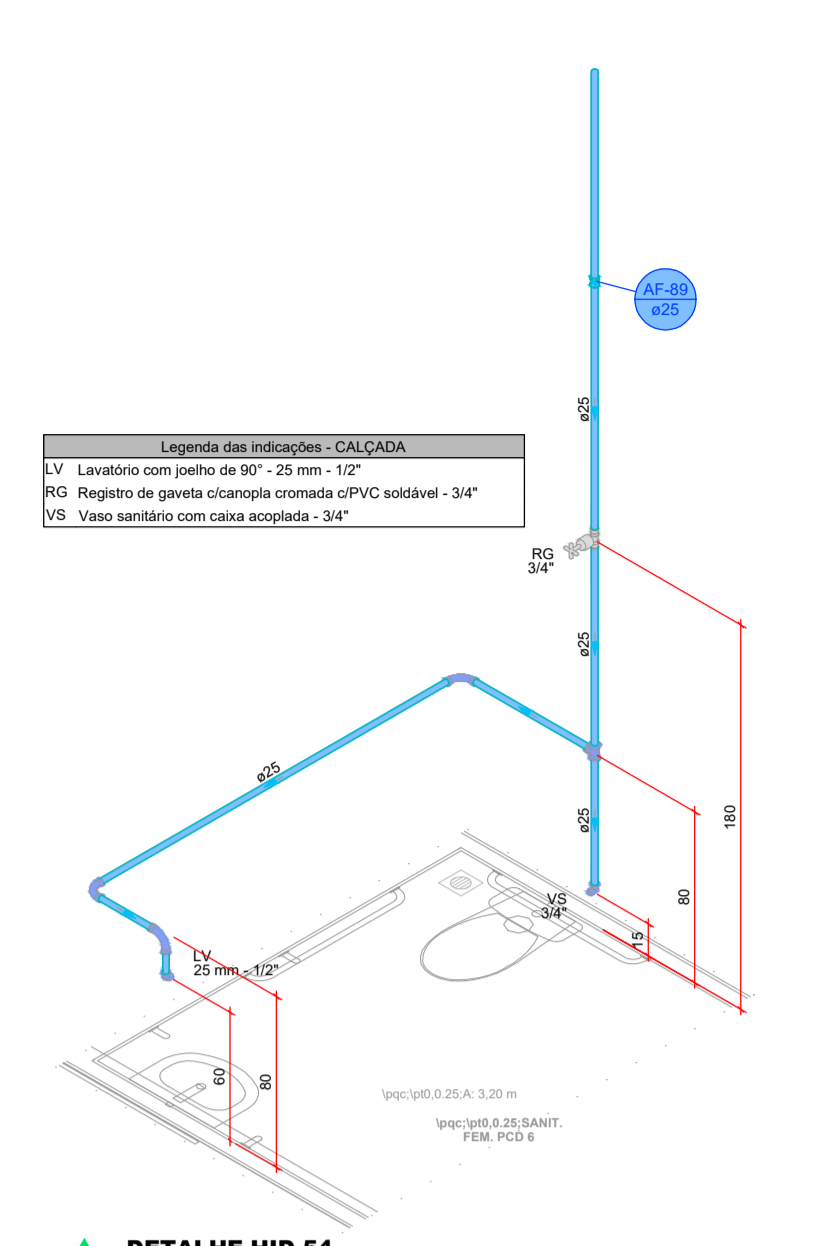

DETALHE HID-54
1:25

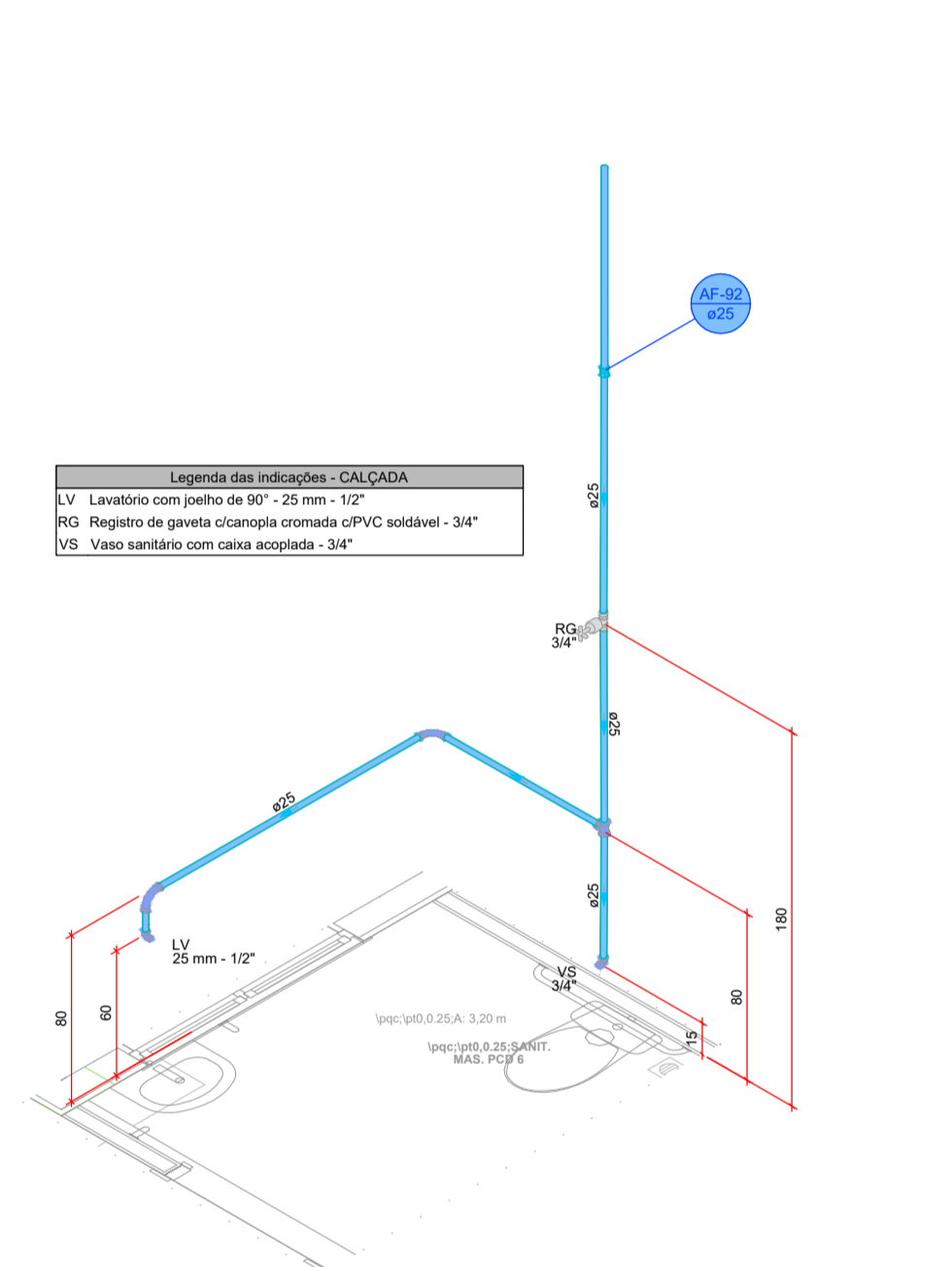

DETALHE HID-55
1:25

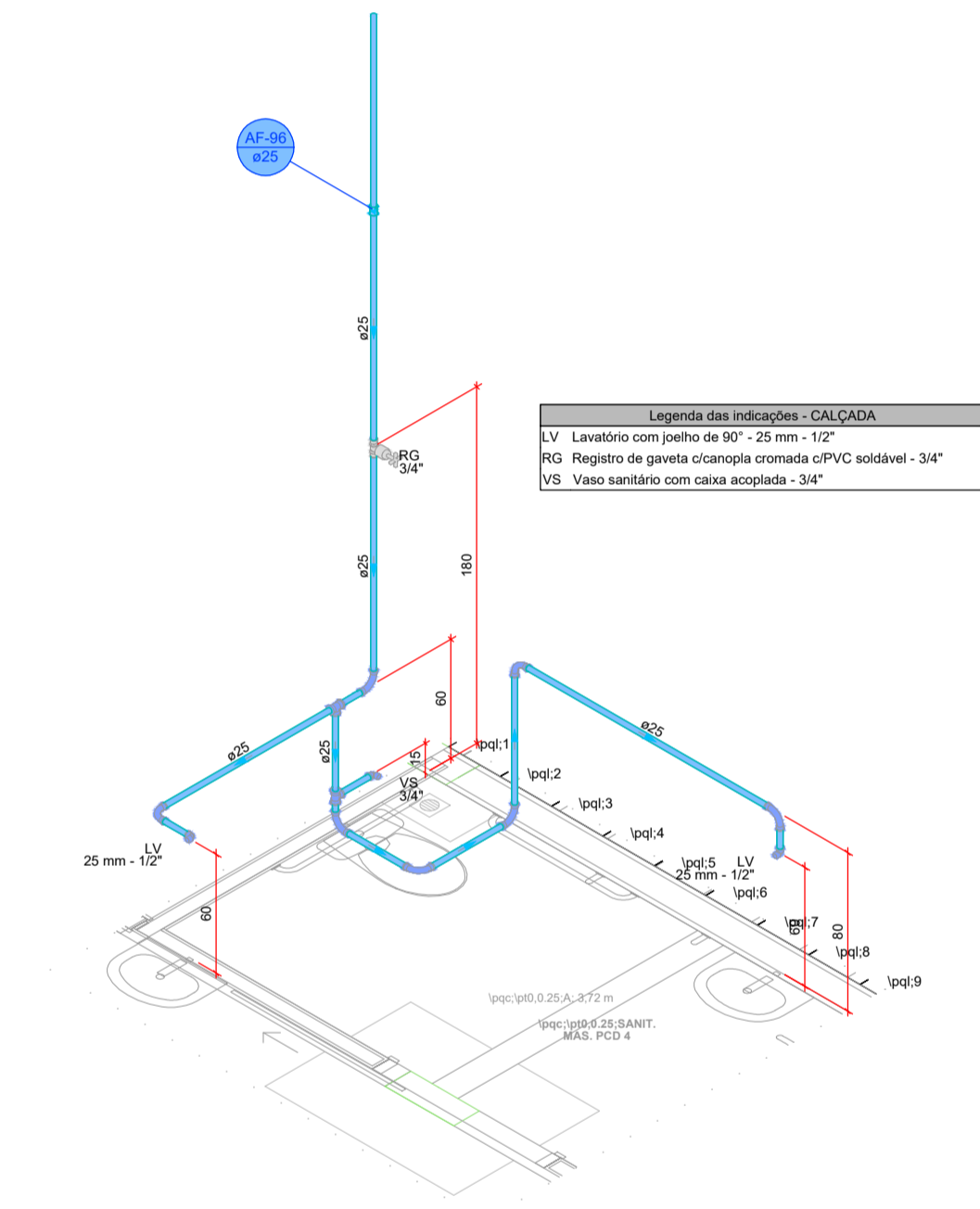

DETALHE HID-56
1:25

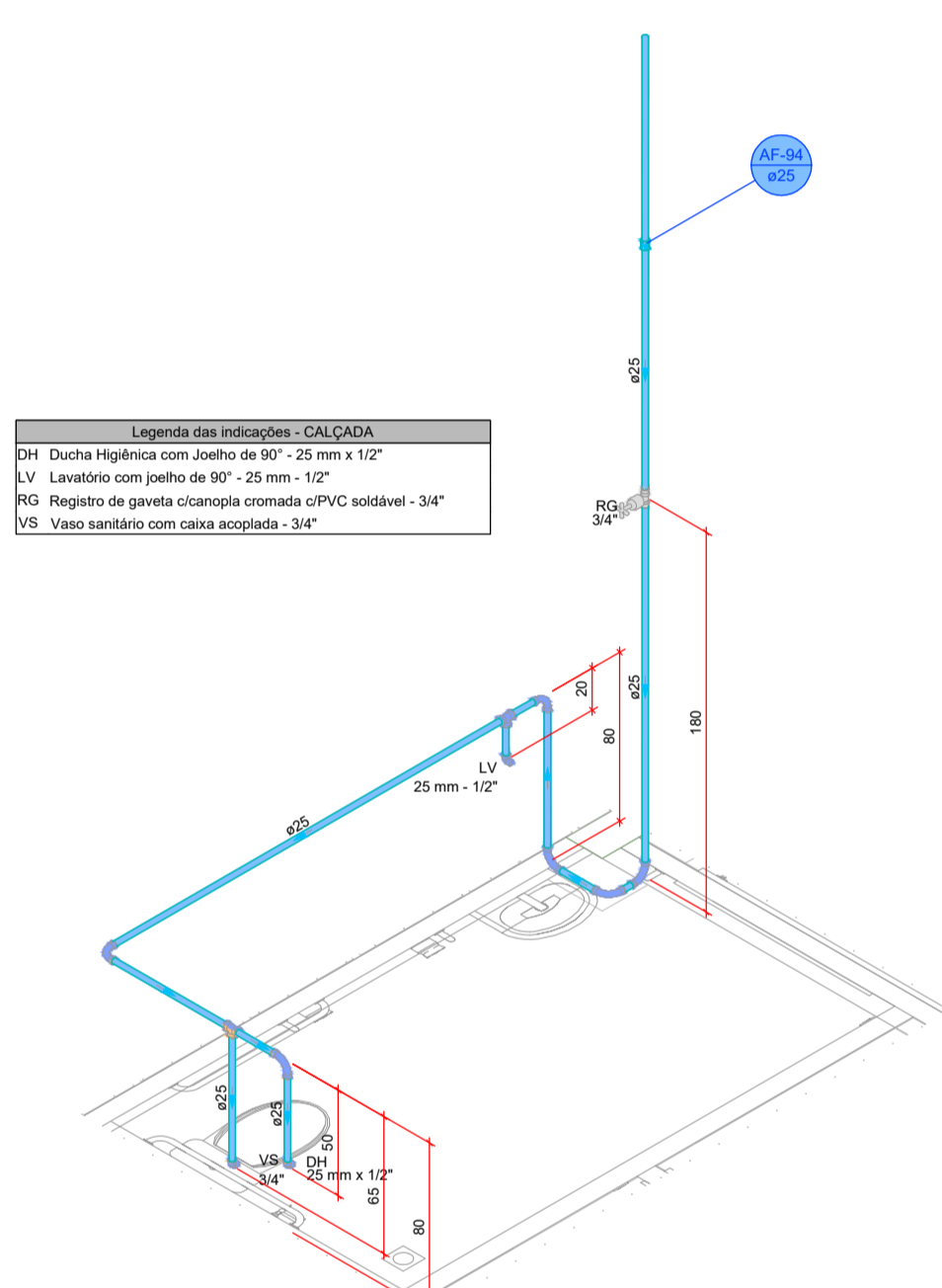

DETALHE HID-57
1:25

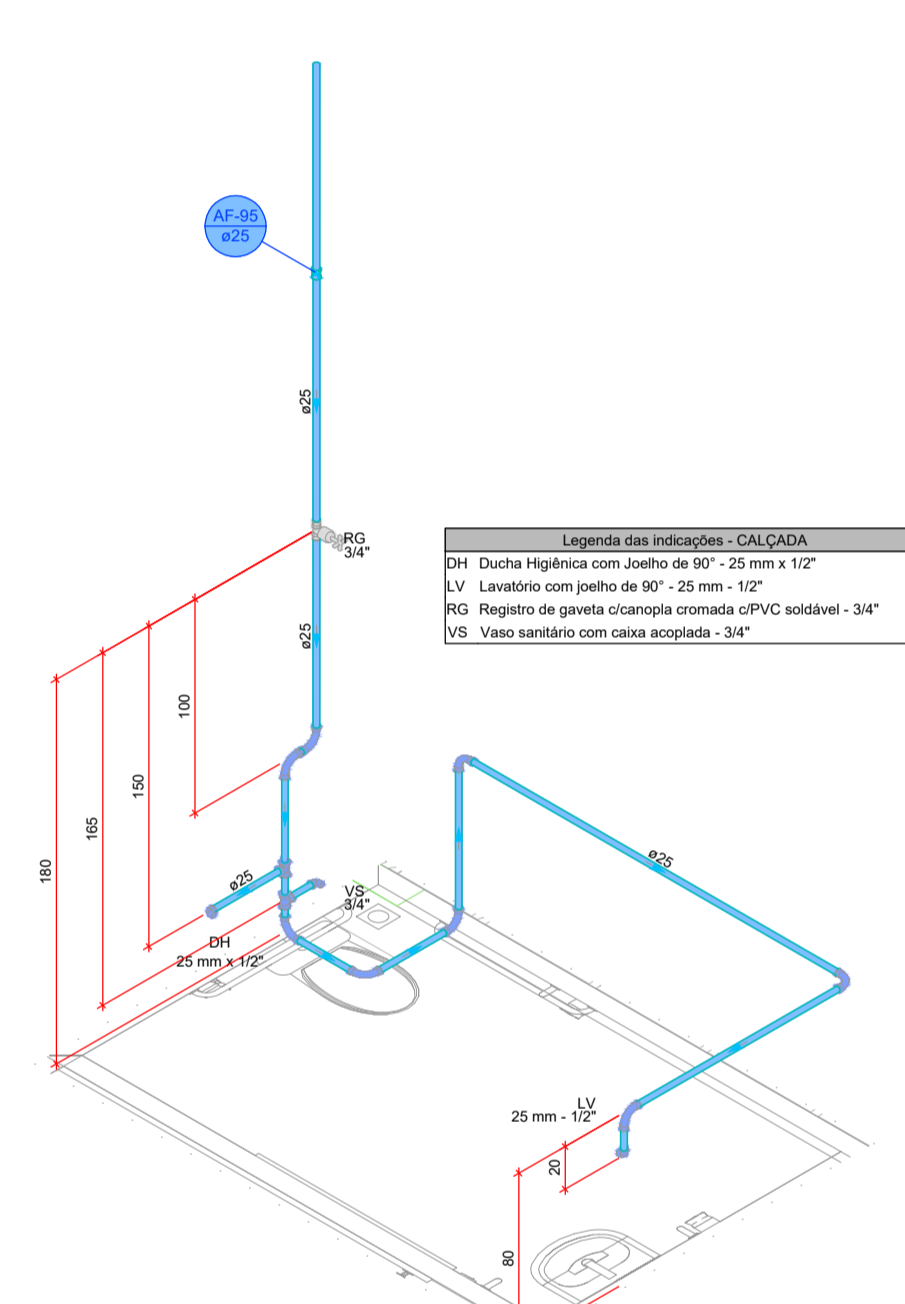

DETALHE HID-58
1:25

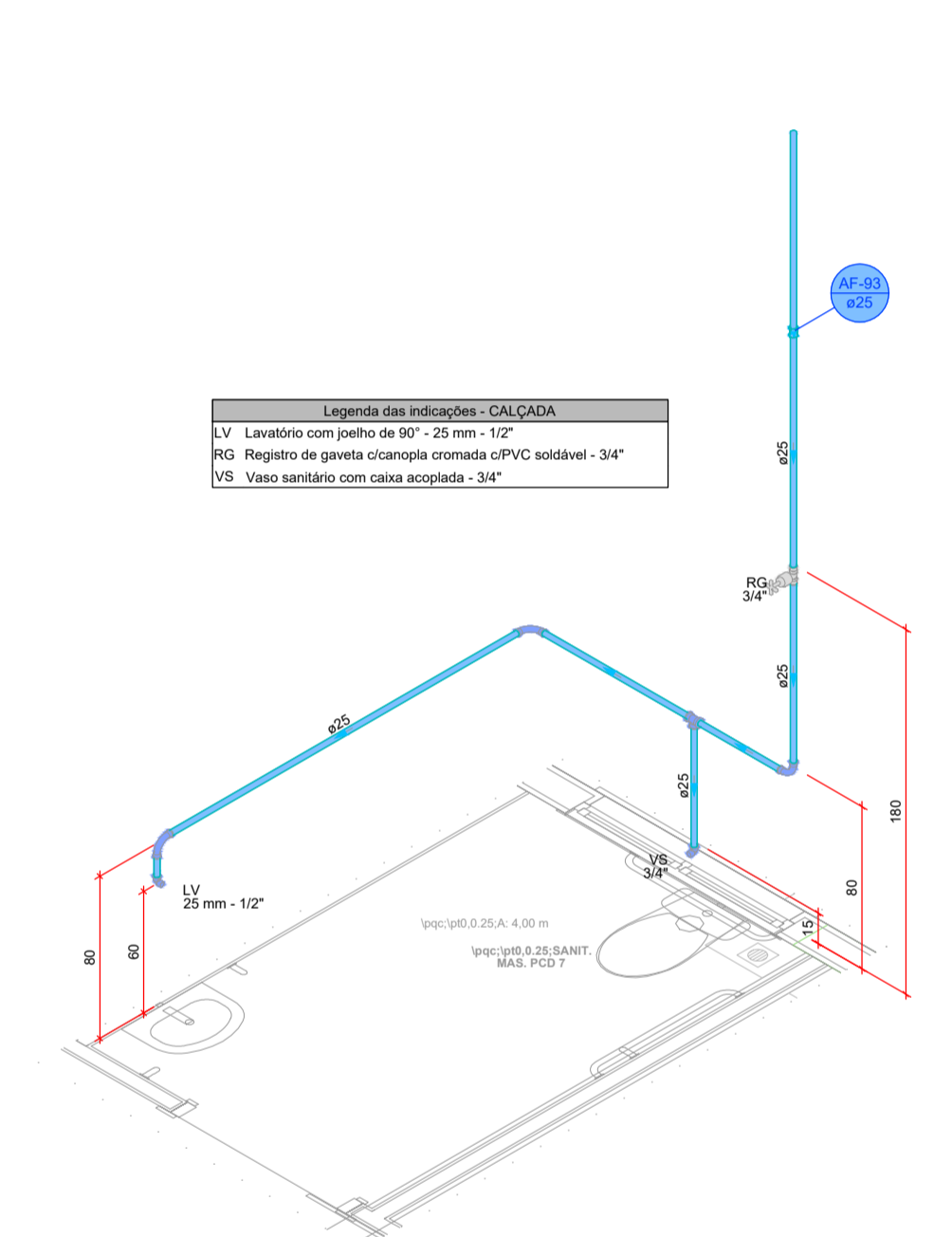

DETALHE HID-59
1:25

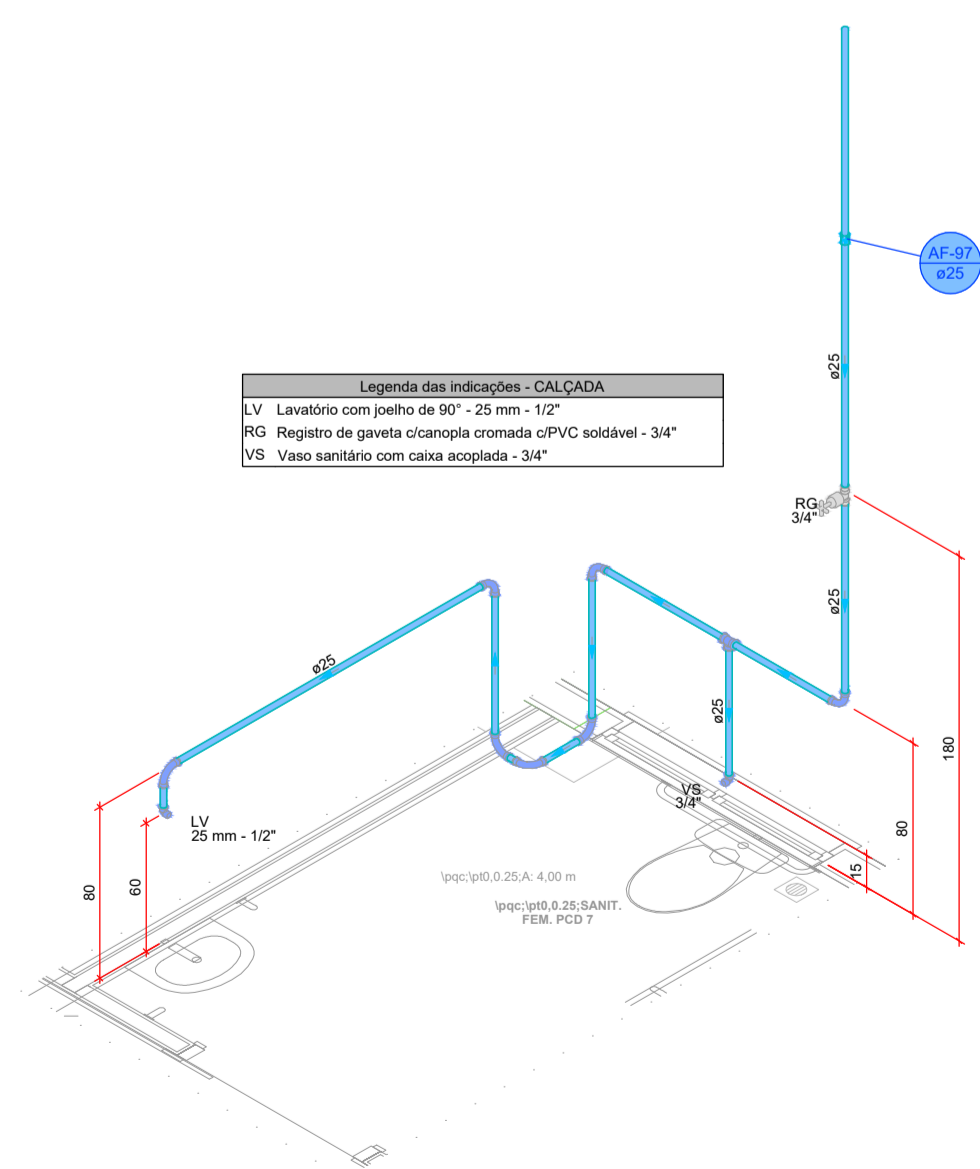

DETALHE HID-60
1:25

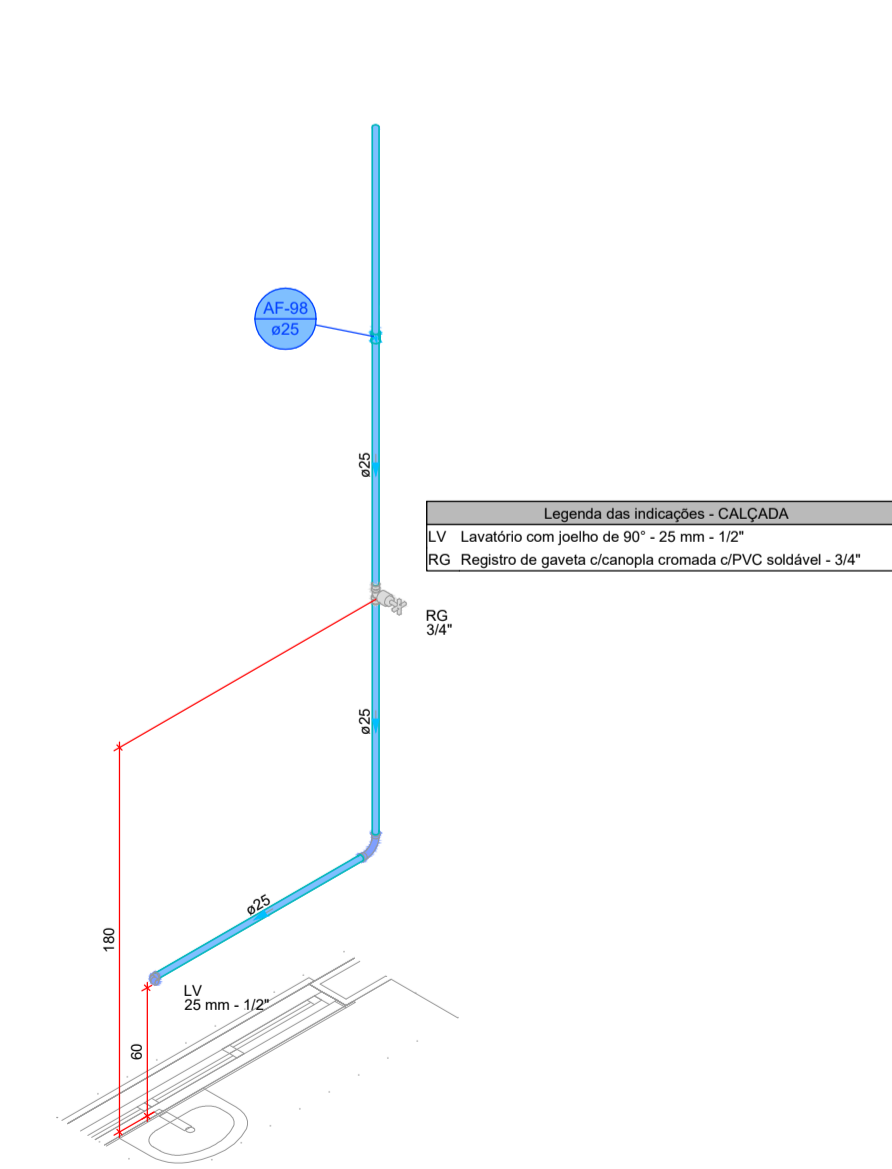

DETALHE HID-61
1:25

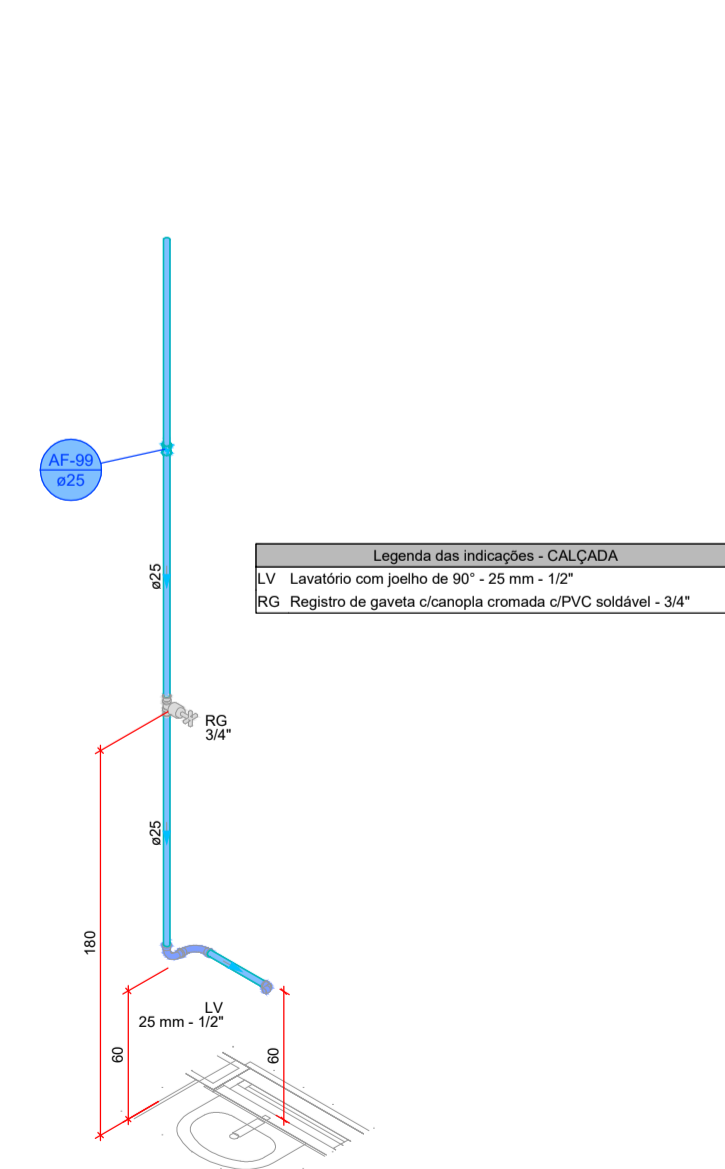

DETALHE HID-62
1:25

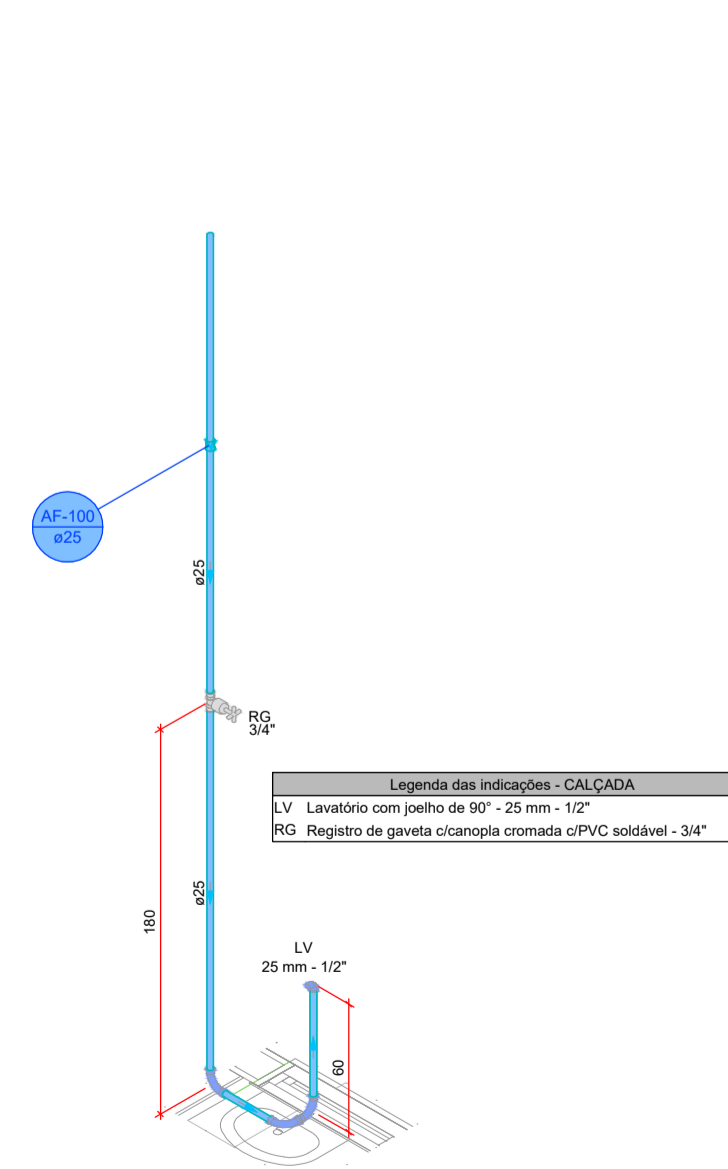

DETALHE HID-63
1:25

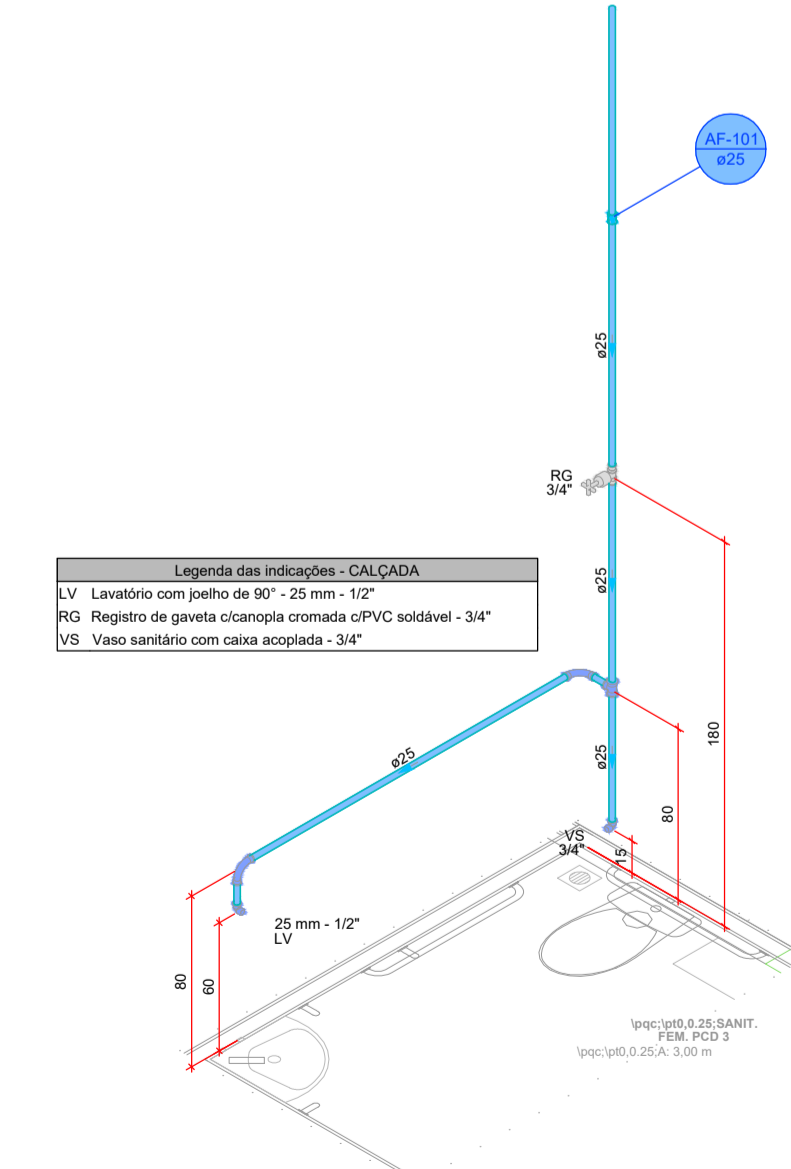

DETALHE HID-64
1:25

Legenda de condutos - CALÇADA

Água fria
Água fria (Reúso)
Alimentação

PROJETO HIDROSSANITÁRIO

PROJETO HIDROSSANITÁRIO		CONTRATADO: Tatle Henrique Pereira Fonseca	SECRETARIA SECRETARIA DE ATENÇÃO ESPECIALIZADA A SAÚDE	5
Endereço: Rua Helena, Nº 11 Vila Nova, Fátima - MG		OBRA: CONSTRUÇÃO DE IMÓVEL COMERCIAL		
Coordenado: CREA-MG: 284463/D	Eng: eng.tatlehenrique@gmail.com	PROJETO: POUQUINHA	Numero Cliente: 12/2024	
DATA: 03/04/2024	VERIF: 03/04/2024	APROV: UNIDADE: (EXCETO INDICADO)	REFERENCIAL: (1) (DESDR)	
VISTO:		TÍTULO: DETALHES ISOMÉTRICOS HIDRAULICOS, NOTAS E LEGENDAS		
HIDR:	ESCALA: INDICADAS NO DESENHO	DESENHO NÚMERO: 00001	MOD: 00	FOLHA: 05/19