

ELEVAÇÃO 01
Escala: 1:100



ELEVAÇÃO 03
Escala: 1:100

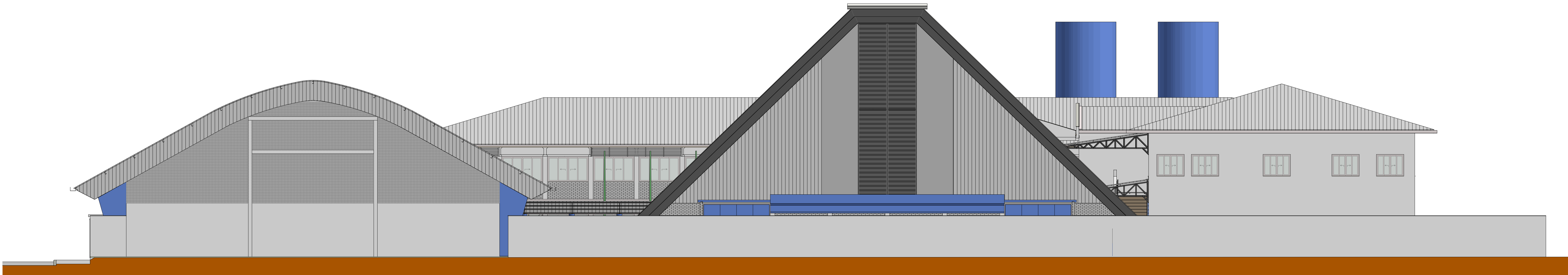

ELEVAÇÃO 02
Escala: 1:100

2	Revisão - inclusão referatório funcionários terceirizados	02/2024	RAFAEL WS
1	Lançamento inicial	10/2023	RAFAEL WS
AÇÃO	DESCRIÇÃO	DATA	RESPONSÁVEL

ASSOCIAÇÃO DOS MUNICÍPIOS DA REGIÃO DA FOZ DO RIO ITAJAI
Rua Lúcio Lopes Corrêa, 1865 - Bairro São Vicente - CEP 83039-421 - Itajaí-SC - CREA-SC 500.958/0
www.amfri.org.br
engenharia@amfri.org.br
amfri@amfri.org.br

AMFRI Prefeitura Municipal de Balneário Camboriú
Estado de Santa Catarina

Código	169-2023	Projeto	REFORMA CAIC AYRTON SENNA DA SILVA
Data	10/2023	Projeto	PROJETO ARQUITETÔNICO
Desenho	Rafael WS	Endereço	Angélica, 598 - Bairro: Municípios
Projeto	ARQ	Prefeitura Municipal	Responsável Técnico
Folha	16/16	Fabrizio José Satrio de Oliveira Projeto Municipal	Rafael Calistro Borba Engenheiro Civil - CREA/SC 993.243/9