

DETALHE 06
ESCALA 1:75

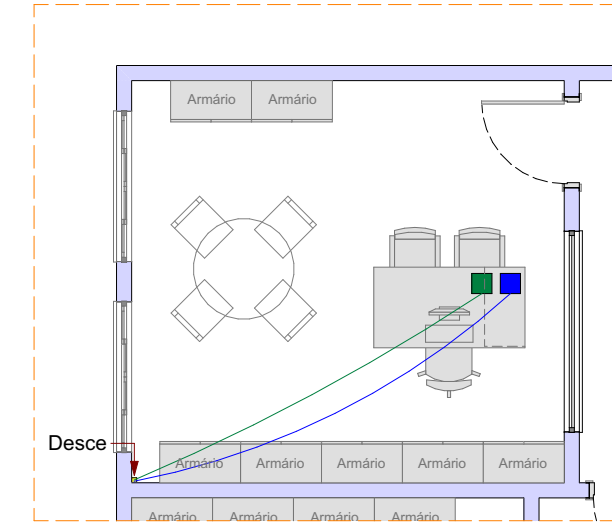

DETALHE 07
ESCALA 1:75

LEGENDA - CAIXA 06		QUANTITATIVO
	PONTO DE INSTALAÇÃO DE TELEFONE NA PAREDE	6 UNIDADES
	TUBULAÇÃO DE TELEFONE PELO PISO	MANGUEIRA Ø1: 49,80 m
	FIAÇÃO DE TELEFONE PELO PISO	CABO: 68,90 m
	TUBULAÇÃO DE TELEFONE PELA PAREDE	MANGUEIRA Ø1: 15,00 m
	FIAÇÃO DE TELEFONE PELA PAREDE	CABO: 18,00 m
	PONTO DE LÓGICA NA PAREDE	11 UNIDADES
	PONTO DE LÓGICA NO PISO	4 UNIDADES
	TUBULAÇÃO DE LÓGICA PELO PISO	MANGUEIRA Ø1: 87,70 m
	FIAÇÃO DE LÓGICA PELO PISO	CABO: 148,00 m
	TUBULAÇÃO DE LÓGICA PELA PAREDE	MANGUEIRA Ø1: 28,50 m
	FIAÇÃO DE LÓGICA PELA PAREDE	CABO: 39,00 m
	PONTO DE ANTENA DE TV NA PAREDE	4 UNIDADES
	TUBULAÇÃO DE ANTENA DE TV PELO PISO	MANGUEIRA Ø1: 31,20 m
	FIAÇÃO DE ANTENA DE TV PELO PISO	CABO: 49,80 m
	TUBULAÇÃO DE ANTENA DE TV PELA PAREDE	MANGUEIRA Ø1: 10,80 m
	FIAÇÃO DE ANTENA DE TV PELA PAREDE	CABO: 14,40 m

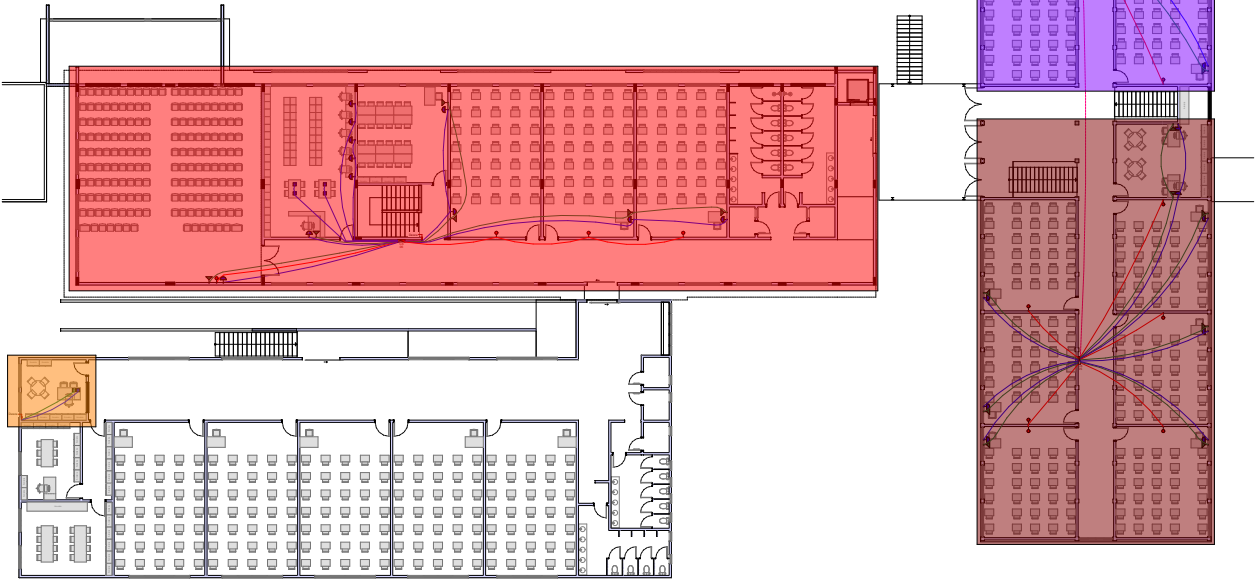
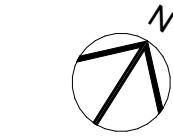

PLANTA BAIXA - SEGUNDO PAVIMENTO
ESCALA 1:500

2	Revisão 01	02/2024	RAFAEL
1	Emissão inicial	07/2023	RAFAEL
AÇÃO	DESCRIÇÃO	DATA	RESPONSÁVEL



ASSOCIAÇÃO DOS MUNICÍPIOS DA REGIÃO DA FOZ DO RIO ITAJAÍ
Rua Luiz Lopes Gonzaga, 1655 - Bairro São Vicente - CEP 88309-421 - Itajaí-SC - CREA-SC 050.968-0
www.amfri.org.br engenharia@amfri.org.br amfri@amfri.org.br

Prefeitura Municipal de Balneário Camboríu
Estado de Santa Catarina

REFORMA CAIC AYRTON SENNA DA SILVA

Código
169-2023

Data
02/2024
Desenho
Gabriela

Projeto
INSTALAÇÕES ESPECIAIS
Endereço
Rua Angelina, 598 - Bairro: Municipios.

Conteúdo da Folha
Planta baixa segundo pavimento,
Detalhe 06 e Legendas

Projeto
IE
Folha
05/05

Prefeitura Municipal
Fabrício José Satiro de Oliveira
Prefeito Municipal

Responsável Técnico
Rafael Calistro Borba
Engenheiro Civil - CREA/SC 093.243-9