

DETALHE 01
ESCALA 1:75

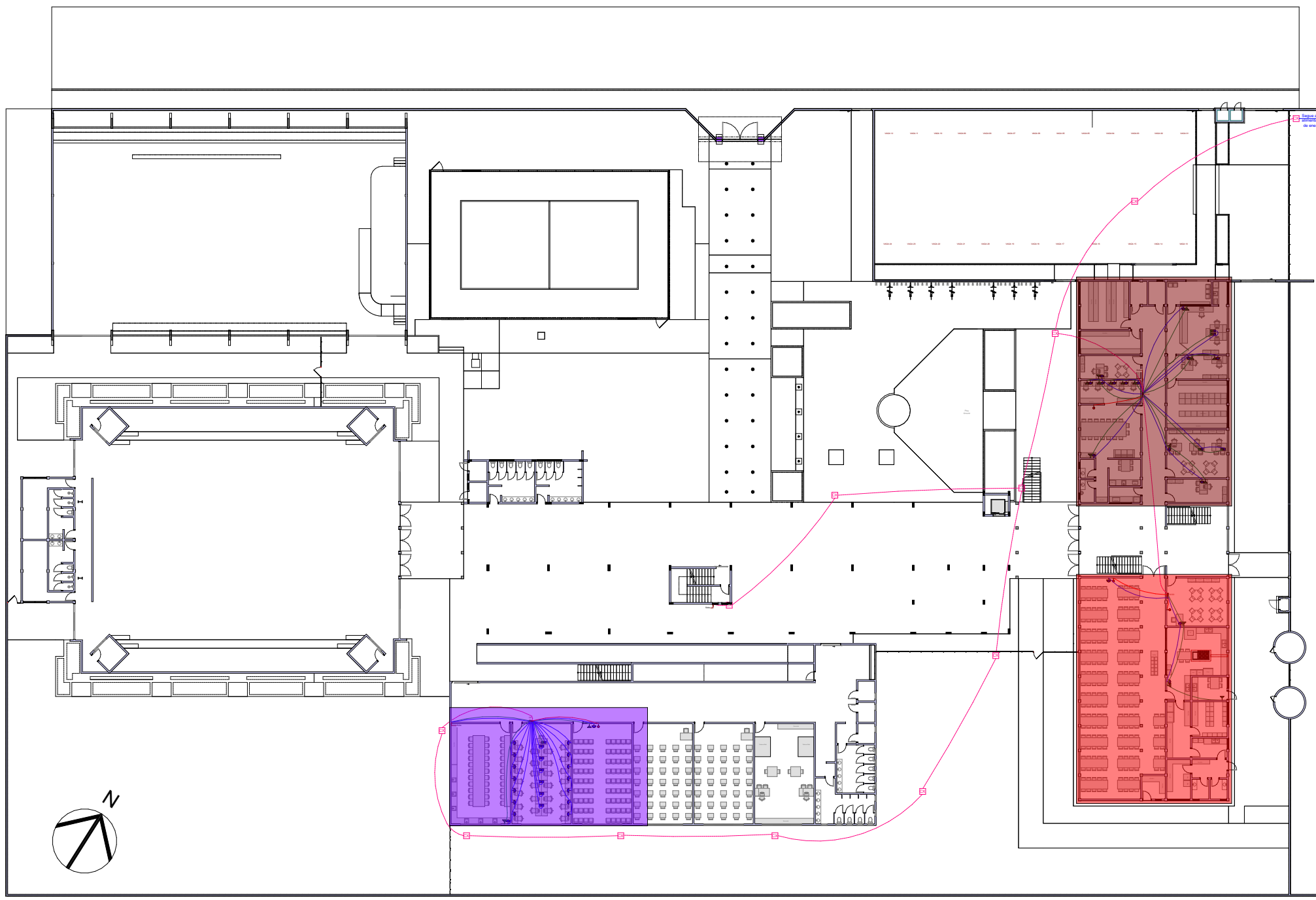

PLANTA BAIXA - PRIMEIRO PAVIMENTO
ESCALA 1:500

LEGENDA - CAIXA 01		QUANTITATIVO
	PONTO DE INSTALAÇÃO DE TELEFONE NA PAREDE	2 UNIDADES
	PONTO DE INSTALAÇÃO DE TELEFONE NO PISO	2 UNIDADES
	TUBULAÇÃO DE TELEFONE PELO PISO	MANGUEIRA Ø1: 31,10 m
	FIAÇÃO DE TELEFONE PELO PISO	CABO: 31,10 m
	TUBULAÇÃO DE TELEFONE PELA PAREDE	MANGUEIRA Ø1: 12,25 m
	FIAÇÃO DE TELEFONE PELA PAREDE	CABO: 12,25 m
	PONTO DE LÓGICA NA PAREDE	16 UNIDADES
	PONTO DE LÓGICA NO PISO	14 UNIDADES
	TUBULAÇÃO DE LÓGICA PELO PISO	MANGUEIRA Ø1: 115,50 m
	FIAÇÃO DE LÓGICA PELO PISO	CABO: 194,05 m
	TUBULAÇÃO DE LÓGICA PELA PAREDE	MANGUEIRA Ø1: 57,25 m
	FIAÇÃO DE LÓGICA PELA PAREDE	CABO: 80,25 m
	PONTO DE ANTENA DE TV NA PAREDE	1 UNIDADES
	TUBULAÇÃO DE ANTENA DE TV PELO PISO	MANGUEIRA Ø1: 6,80 m
	FIAÇÃO DE ANTENA DE TV PELO PISO	CABO: 6,80 m
	TUBULAÇÃO DE ANTENA DE TV PELA PAREDE	MANGUEIRA Ø1: 3,60 m
	FIAÇÃO DE ANTENA DE TV PELA PAREDE	CABO: 3,60 m

LEGENDA - CAIXA 02 E 03		QUANTITATIVO
	PONTO DE INSTALAÇÃO DE TELEFONE NA PAREDE	15 UNIDADES
	PONTO DE INSTALAÇÃO DE TELEFONE NO PISO	4 UNIDADES
	TUBULAÇÃO DE TELEFONE PELO PISO	MANGUEIRA Ø1: 82,15 m
	FIAÇÃO DE TELEFONE PELO PISO	CABO: 131,35 m
	TUBULAÇÃO DE TELEFONE PELA PAREDE	MANGUEIRA Ø1: 31,50 m
	FIAÇÃO DE TELEFONE PELA PAREDE	CABO: 42,00 m
	PONTO DE LÓGICA NA PAREDE	15 UNIDADES
	PONTO DE LÓGICA NO PISO	4 UNIDADES
	TUBULAÇÃO DE LÓGICA PELO PISO	MANGUEIRA Ø1: 83,10 m
	FIAÇÃO DE LÓGICA PELO PISO	CABO: 128,50 m
	TUBULAÇÃO DE LÓGICA PELA PAREDE	MANGUEIRA Ø1: 31,50 m
	FIAÇÃO DE LÓGICA PELA PAREDE	CABO: 42,00 m
	PONTO DE ANTENA DE TV NA PAREDE	3 UNIDADES
	TUBULAÇÃO DE ANTENA DE TV PELO PISO	MANGUEIRA Ø1: 12,00 m
	FIAÇÃO DE ANTENA DE TV PELO PISO	CABO: 12,00 m
	TUBULAÇÃO DE ANTENA DE TV PELA PAREDE	MANGUEIRA Ø1: 10,80 m
	FIAÇÃO DE ANTENA DE TV PELA PAREDE	CABO: 10,80 m

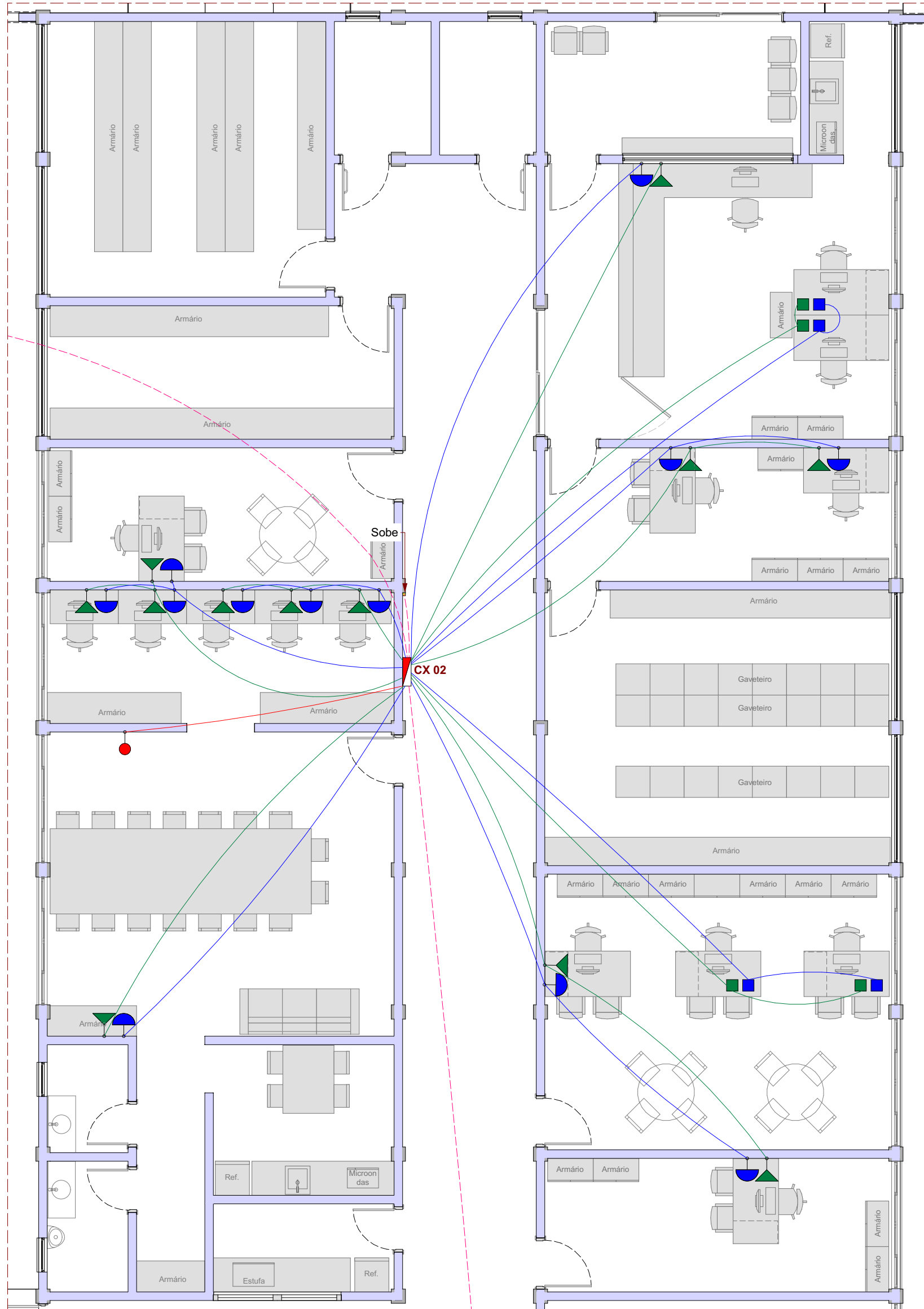

DETALHE 02
ESCALA 1:75



DETALHE 03
ESCALA 1:75

2	Revisão 01	02/2024	RAFAEL
1	Emissão inicial	07/2023	RAFAEL
AÇÃO	DESCRIÇÃO	DATA	RESPONSÁVEL



ASSOCIAÇÃO DOS MUNICÍPIOS DA REGIÃO DA FOZ DO RIO ITAJAÍ
Rua Luiz Lopes Gonzaga, 1655 - Bairro São Vicente - CEP 88309-421 - Itajaí-SC - CREA-SC 050.968-0
www.amfri.org.br engenheiro@amfri.org.br amfri@amfri.org.br

Prefeitura Municipal de Balneário Camboriú
Estado de Santa Catarina

Código
169-2023

Data
02/2024

Desenho
Gabriela

Projeto
IE

Folha
03/05

Conteúdo da Folha
INSTALAÇÕES ESPECIAIS
Planta baixa primeiro pavimento, Detalhe 01, Detalhe 02, Detalhe 03 e Legendas

Endereço
Rua Angelina, 598 - Bairro: Municipios.

Prefeitura Municipal
Fabrício José Satiro de Oliveira
Prefeito Municipal

Responsável Técnico
Rafael Calistro Borba
Engenheiro Civil - CREA/SC 093.243-9

REFORMA CAIC AYRTON SENNA DA SILVA