

1ª E 7ª FIADA

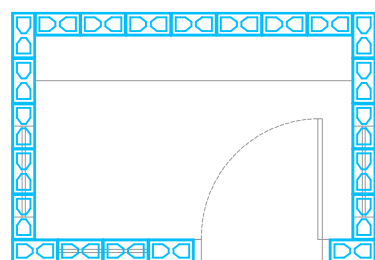

2ª, 6ª E 8ª FIADA

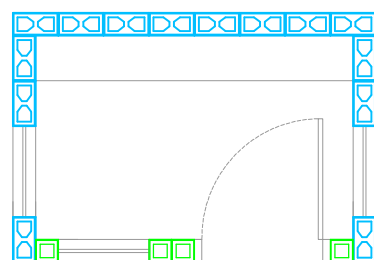

3ª E 9ª FIADA

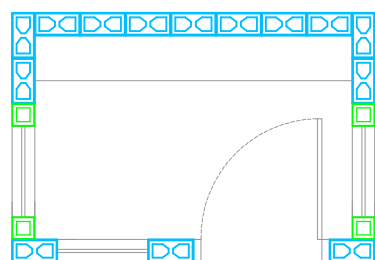

4ª E 10ª FIADA

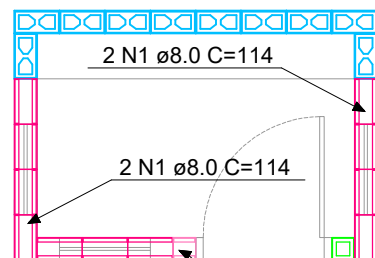

5ª FIADA

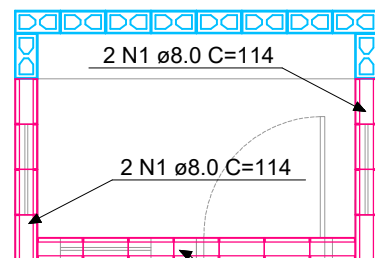

11ª FIADA

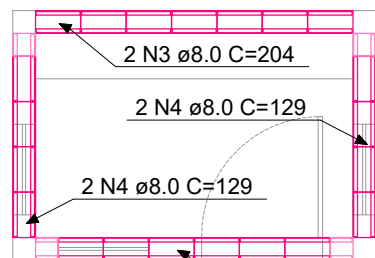

12ª FIADA

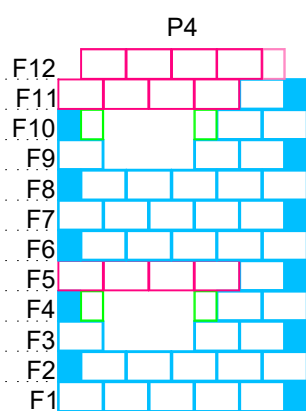
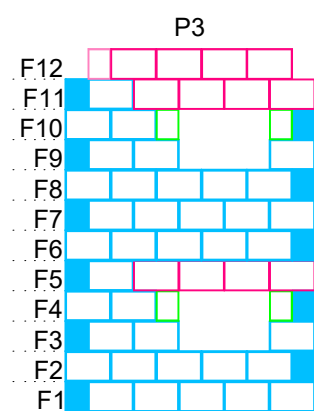
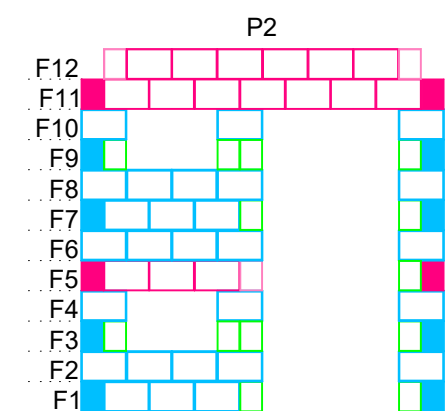
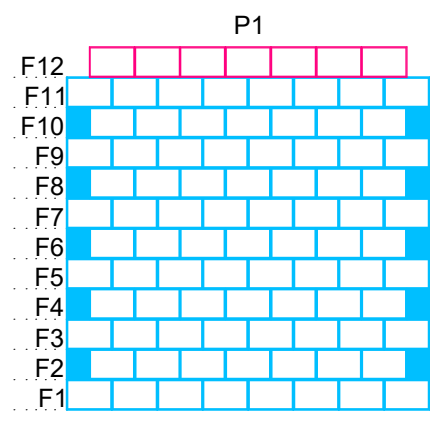
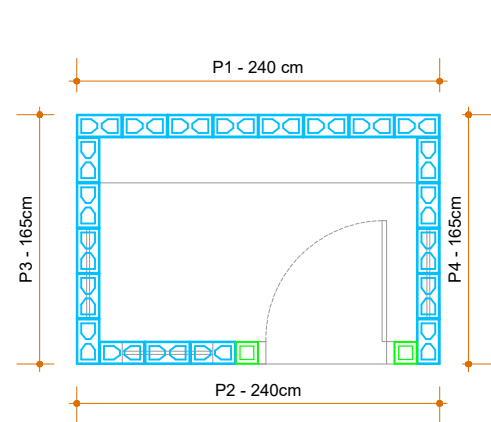

RELAÇÃO DO AÇO

AÇO	N	DIAM (mm)	QUANT	C.UNIT (cm)	C.TOTAL (cm)
CA50	1	8.0	8	114	912
	2	8.0	2	99	198
	3	8.0	6	204	1224
	4	8.0	4	129	516

RESUMO DO AÇO

AÇO	DIAM (mm)	C.TOTAL (m)	PESO + 0% (kg)
CA50	8.0	28.5	11.3

PESO TOTAL (kg)
CA50 11.3

Volume de graute = 0.18 m³

QUANTITATIVO

BLOCO 14X19X44	-
BLOCO 14X19X39	184 und.
BLOCO 14X19X14	21 und.
BLOCO U 14X19X39	47 und.
BLOCO U 14X19X14	5 und.

LEGENDA

BLOCO 14X19X44	BLOCO 14X19X39	BLOCO 14X19X14	BLOCO U 14X19X39	BLOCO U 14X19X14
----------------	----------------	----------------	------------------	------------------

0	Emissão Inicial	10/2023	RCB
AÇÃO	DESCRIÇÃO	DATA	RESPONSÁVEL



ASSOCIAÇÃO DOS MUNICÍPIOS DA REGIÃO DA FOZ DO RIO ITAJAÍ
Rua Luiz Lopes Gonzaga, 1655 - Bairro São Vicente - CEP 88309-421 - Itajaí-SC - CREA-SC 050.968-0
www.amfri.org.br engenharia@amfri.org.br amfri@amfri.org.br

Estado de Santa Catarina
Prefeitura Municipal de Balneário Camboriú

Código
169-2023

REFORMA CAIC AYRTON SENNA DA SILVA

Data
Out / 2023
Desenho
T. Bonatti

Projeto
ESTRUTURAL
- SUBESTAÇÃO

Conteúdo da Folha
Alvenaria estrutural da central de gás hospitalar

Projeto
EST
Folha
02/02

Prefeitura Municipal
Fabrício José Satiro de Oliveira
Prefeito Municipal

Responsável Técnico
Rafael Calistro Borba
Engenheiro Civil - CREA-SC 093.243-9