

Planta de Situação - Parte 4  
Sem Escala

REVISÃO	ALTERAÇÃO	DATA
R05	REVISÃO ANIMA	14/08/2025
R04	REVISÃO ANIMA	18/03/2025
R03	COMPATIBILIZAÇÃO COM O MAGNETO	23/04/2024
R02	REVISÃO DE LAYOUT - ORIENTAÇÃO DO FNS	08/04/2024
R01	COMPATIBILIZAÇÃO COM PROJETO ESTRUTURAL	22/03/2024

TÍTULO DO PROJETO:  
**POLICLINICA**  
PROPRIETÁRIO:  
**MINISTÉRIO DA SAÚDE**  
SECRETARIA DE ATENÇÃO ESPECIALIZADA À SAÚDE  
CNPJ:  
00.394.544/0109-03  
ENDEREÇO:  
Secretaria de Atenção Especializada à Saúde  
Espanada dos Ministérios Bloco G Edifício Sede - Ministério  
de Saúde  
CEP 70. 058-900 - Brasília- DF



DESENHADA  
**ARQUITETURA**  
R01  
14046447

**PLANTA TÉCNICA PARTE 4**

DESCRIÇÃO DA ETAPA:  
**PROJETO DE REFERÊNCIA DE ARQUITETURA**

NOME PRONUNCIA: ARQUIVO	REVISÃO	UNIDADE	DATA	ESCALA
1/34 MS_POL_PE_AQ_	R05	METROS	26/08/2025	INDICADA

MIRELA PILON PESSATTI  
VICTÓRIA ANGELI CAPOVILLA  
SIMONE ALVES PRADO MENEZES  
AUTORIA INTELLECTUAL  
REGISTRO

A 25669-2  
A 247156-6  
A 30015-5  
FOLHA 04  
TOTAL 14



PLANTA DE LAYOUT PARTE 1

Planta de Situação - Parte 1  
Sem Escala

ASSINATURAS E CARIMBOS DO ENTE: APROVAÇÃO E EXECUÇÃO PLANTA CHAVE DE SITUAÇÃO

REVISÃO	ALTERAÇÃO	DATA
R05	REVISÃO ANVISA	14/08/2025
R04	REVISÃO ANVISA	18/03/2025
R03	COMPATIBILIZAÇÃO COM O MAGNETO	23/04/2024
R02	REVISÃO DE LAYOUT - ORIENTAÇÃO DO FNS	08/04/2024
R01	COMPATIBILIZAÇÃO COM PROJETO ESTRUTURAL	22/03/2024

TÍTULO DO PROJETO: POLICLINICA

PROPRIETÁRIO: MINISTÉRIO DA SAÚDE  
SECRETARIA DE ATENÇÃO ESPECIALIZADA À SAÚDE

CPNJ: 00.394.544/0109-03

ENDEREÇO: Secretaria de Atenção Especializada à Saúde  
Espanhada dos Ministérios Bloco G Edifício Sede - Ministério de Saúde  
CEP 70. 058-900 - Brasília- DF

TÍTULO DA PRIMEIRA: PLANTA LAYOUT PARTE 1

DESCRIÇÃO DA ETAPA: PROJETO DE REFERÊNCIA DE ARQUITETURA

NOME PRONUNCIA: ARQUIVO	REVISÃO	UNIDADE	DATA	ESCALA
12/34 MS_POL_PE_AQ	R05	METROS	26/08/2025	INDICADA

MIRELA PILON PESSATTI  
VICTÓRIA ANGELI CAPOVILLA  
SIMONE ALVES PRADO MENEZES

A 25669-2  
A 247156-6  
A 36015-6

AUTORIA INTELLECTUAL: REGISTRO

DIREITOS AUTORAIS RESERVADOS CONFORME LEGISLAÇÃO NACIONAL E INTERNACIONAL

FOLHA Nº 18/19

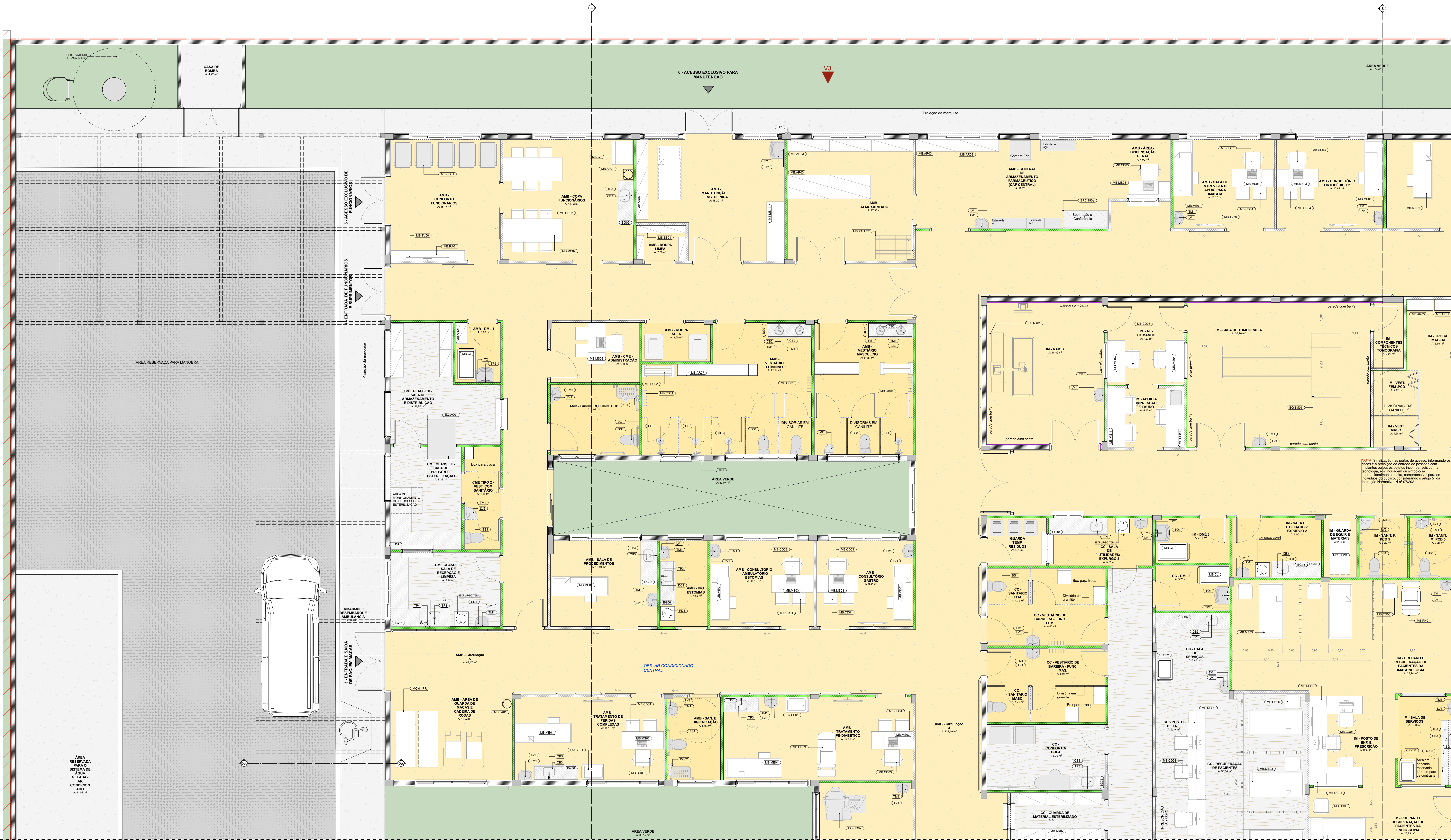

PLANTA DE LAYOUT TÉRREO  
Esc. = 1:50

Linha de Interrupção de Desenho

Linha de Interrupção de Desenho

Linha de Interrupção de Desenho

REVISÃO	ALTERAÇÃO	DATA
R05	REVISÃO ANOVA	14/08/2025
R04	REVISÃO ANOVA	18/03/2025
R03	COMPATIBILIZAÇÃO COM O MAGNETO	23/04/2024
R02	REVISÃO DE LAYOUT - ORIENTAÇÃO DO FNS	08/04/2024
R01	COMPATIBILIZAÇÃO COM PROJETO ESTRUTURAL	22/03/2024

TÍTULO DO PROJETO:  
**POLICLINICA**  
PROPRIETÁRIO:  
**MINISTÉRIO DA SAÚDE**  
SECRETARIA DE ATENÇÃO ESPECIALIZADA À SAÚDE  
CNPJ:  
00.394.544/0109-03  
ENDEREÇO:  
Secretaria de Atenção Especializada à Saúde  
Espanada dos Ministérios Bloco G Edifício Sede - Ministério  
de Saúde  
CEP 70. 058-900 - Brasília- DF



TÍTULO DA PRIMEIRA:  
**PLANTA LAYOUT PARTE 2**

DESCRIÇÃO DA ETAPA:  
**PROJETO DE REFERÊNCIA DE ARQUITETURA**

NOME PRONCHIA: ARQUIVO	REVISÃO	UNIDADE	DATA	ESCALA
13/34 MS_POL_PE_AQ	R05	METROS	26/08/2025	INDICADA

MIRELA PILON PESSATTI  
VICTÓRIA ANGELEI CAPOVILLA  
SIMONE ALVES PRADO MENEZES  
AUTORA INTELLECTUAL  
REGISTRO:  
A 25669-2  
A 247156-6  
A 36015-5

FOLHA Nº 14/16



PLANTA DE LAYOUT TÉRREO  
Esc. = 1:50

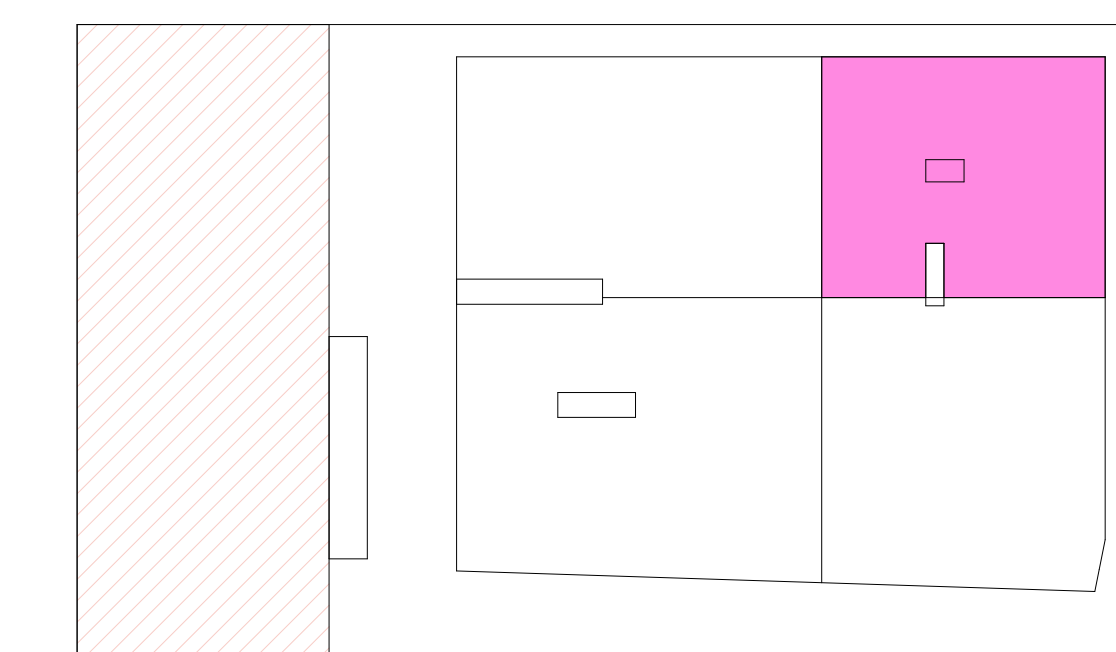

Planta de Situação - Parte 3  
Sem Escala

ASSINATURAS E CARIMBOS DO ENTE: APROVAÇÃO E EXECUÇÃO PLANTA CHAVE DE SITUAÇÃO

REVISÃO	ALTERAÇÃO	DATA
R05	REVISÃO ANÁLISE	14/08/2025
R04	REVISÃO ANÁLISE	18/03/2025
R03	COMPATIBILIZAÇÃO COM O MAGNETO	23/04/2024
R02	REVISÃO DE LAYOUT - ORIENTAÇÃO DO FNS	08/04/2024
R01	COMPATIBILIZAÇÃO COM PROJETO ESTRUTURAL	22/03/2024

TÍTULO DO PROJETO:  
**POLICLINICA**  
PROPRIETÁRIO:  
**MINISTÉRIO DA SAÚDE**  
SECRETARIA DE ATENÇÃO ESPECIALIZADA À SAÚDE  
CNPJ:  
00.394.544/0109-03  
ENCOMENDADO:  
Secretaria de Atenção Especializada à Saúde  
Espanada dos Ministérios Bloco G Edifício Sede - Ministério  
de Saúde  
CEP 70. 058-900 - Brasília- DF



COORDENADOR:  
**ARQUITETURA**  
RST  
14046447

TÍTULO DA PRIMEIRA:  
**PLANTA LAYOUT PARTE 3**

DESCRIÇÃO DA ETAPA:  
**PROJETO DE REFERÊNCIA DE ARQUITETURA**

NOME PRONCHIA: ARQUIVO	REVISÃO	UNIDADE	DATA	ESCALA
1434 MS_POL_PE_AQ	R05	METROS	26/08/2025	INDICADA

MIRELA PILON PESSATTI  
VICTÓRIA ANGELI CAPOVILLA  
SIMONE ALVES PRADO MENEZES  
AUTORIA INTELLECTUAL  
REGISTRO:  
A 25669-2  
A 247156-6  
A 36015-5

